

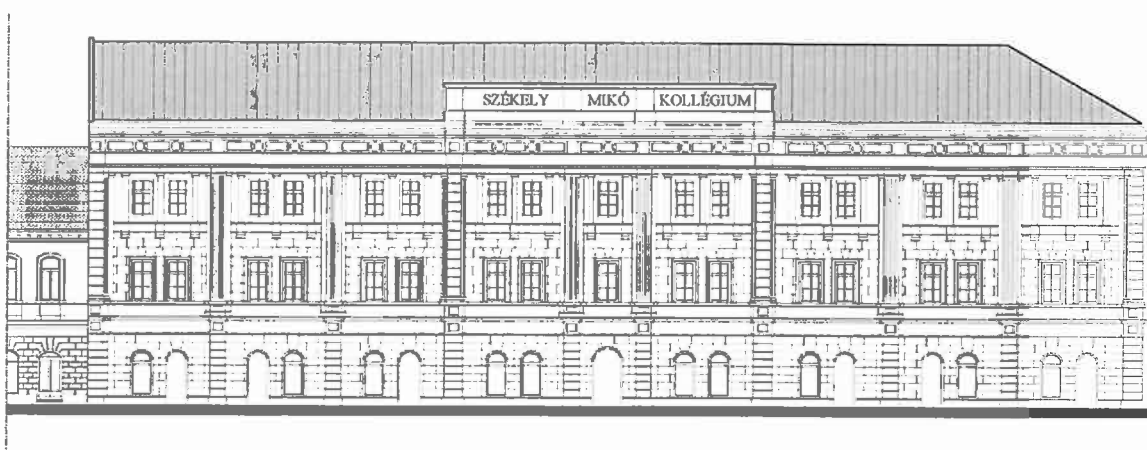

J14/342/2004  
CUI: RO 16734569  
SFÂNTU  
GHEORGHE

PROIECT NR.: 43/2015  
DENUMIRE PROIECT: REABILITARE CLĂDIRE  
PRINCIPALA, INTERNAT ȘI VECHEA CLĂDIRE (FOSTA  
TIPOGRAFIE "JÓKAI") LA COLEGIUL NAȚIONAL  
"SZÉKELY MIKÓ"



REABILITARE CLĂDIRE PRINCIPALA,  
INTERNAT ȘI VECHEA CLĂDIRE (FOSTA TIPOGRAFIE "JÓKAI")  
LA COLEGIUL NAȚIONAL "SZÉKELY MIKÓ"

**PIESE DESENATE  
ARHITECTURĂ – CORP 1**



J14/342/2004  
CUI: RO 16734569  
SFÂNTU  
GHEORGHE

PROIECT NR.: 43/2015  
DENUMIRE PROIECT: REABILITARE CLĂDIRE  
PRINCIPALA, INTERNAT ȘI VECHEA CLĂDIRE (FOSTA  
TIPOGRAFIE "JÓKAI") LA COLEGIUL NAȚIONAL  
"SZÉKELY MIKÓ"

## BORDEROU PIESE DESENATE

Plan de situație (1:500)

A001

### ARHITECTURĂ - CLĂDIRE PRINCIPALĂ - CORP NR. 1 - A și B

Corp 1A - Plan subsol existent (1:100)	A 101
Corp 1A - Plan parter existent (1:100)	A 102
Corp 1B - Plan parter existent (1:125)	A 103
Corp 1A - Plan etaj 1 existent (1:100)	A 104
Corp 1B - Plan etaj 1 existent (1:125)	A 105
Corp 1A - Plan etaj 2 existent (1:100)	A 106
Corp 1B - Plan etaj 2 existent (1:125)	A 107
Corp 1B - Plan etaj 3 existent (1:125)	A 108
Corp 1 - Plan învelitoare existent (1:250)	A 109
Corp 1 - Secțiune A existent (1:100)	A 110
Corp 1 - Secțiune B existent (1:100)	A 111
Corp 1 - Secțiune C existent (1:100)	A 112
Corp 1 - Secțiune D existent (1:100)	A 113
Corp 1 - Fațada principală Sud existent (1:200)	A 114
Corp 1 - Fațada principală Vest existent (1:200)	A 115
Corp 1 - Fațada interioară Est existent (1:200)	A 116
Corp 1 - Fațada interioară Nord existent (1:200)	A 117
Corp 1A - Plan subsol propus (1:100)	A 118
Corp 1A - Plan parter propus (1:100)	A 119
Corp 1B - Plan parter propus (1:125)	A 120
Corp 1A - Plan etaj 1 propus (1:100)	A 121
Corp 1B - Plan etaj 1 propus (1:125)	A 122
Corp 1A - Plan etaj 2 propus (1:100)	A 123
Corp 1B - Plan etaj 2 propus (1:125)	A 124
Corp 1B - Plan etaj 3 propus (1:125)	A 125
Corp 1 - Plan învelitoare propus (1:250)	A 126
Corp 1 - Secțiune A propus (1:100)	A 127
Corp 1 - Secțiune B propus (1:100)	A 128
Corp 1 - Secțiune C propus (1:100)	A 129
Corp 1 - Secțiune D propus (1:100)	A 130
Corp 1 - Fațada principală Sud propus (1:200)	A 131
Corp 1 - Fațada principală Vest propus (1:200)	A 132
Corp 1 - Fațada interioară Est propus (1:200)	A 133
Corp 1 - Fațada interioară Nord propus (1:200)	A 134
Corp 1 - Plan copertină metalică (1:50)	A 135
Corp 1 - Plan învelitoare copertină metalică (1:50)	A 136
Corp 1 - Secțiune copertină metalică (1:50)	A 137
Corp 1 - Vedere frontală copertină metalică (1:50)	A 138
Corp 1 - Vedere laterală copertină metalică (1:50)	A 139

# PLAN DE SITUATIE

scara 1: 500

Sistem de proiectie STEREO 70

plan de referinta Marea Neagra

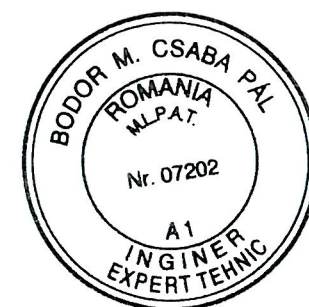

- LIMITA DE PROPRIETATE
- ▲ ACCES CLADIRE
- ▲ ACCES POARTA (AUTO SI PIETONAL)
- CORPURI DE CLADIRI STUDIMATE, PROPUSE PT REABILITARE
- CONSTRUCTII EXISTENTE

CORP 1	CORP 3	CORP 5	TOTAL
ACe = 2022,15 m2 ACp = 2034,35 m2	ACe = 455,30 m2 ACp = 464,15 m2	ACe = 376,40 m2 ACp = 379,35 m2	ACe = 2853,85 m2 ACp = 2877,85 m2
ADe = 7002,30 m2 ADp = 7060,90 m2	ADe = 910,60 m2 ADp = 919,45 m2	ADe = 1056,20 m2 ADp = 1086,20 m2	ADe = 8969,10 m2 ADp = 9066,55 m2
AUe = 5234,20 m2 AUp = 5254,80 m2	AUe = 678,20 m2 AUp = 678,20 m2	AUe = 870,85 m2 AUp = 847,80 m2	AUe = 6783,25 m2 AUp = 6780,80 m2

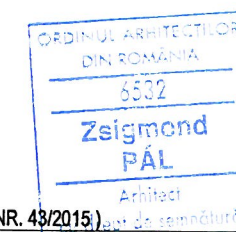
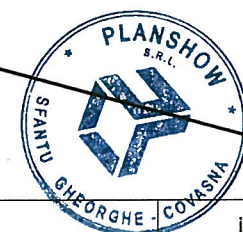

PROIECTANT GENERAL: GREAT-EST SRL, (PR. NR. 43/2015)

Verificator	Nume	Semnatura	Cerinta	Referat/Expertiza nr./Data
-------------	------	-----------	---------	----------------------------

<b>PLANSHOW</b> S.R.L.		SF. GHEORGHE, 520023 str. GODRI FERENC, nr. 19, bl. 5 sc. A et. 3 ap. 7 jud. COVASNA cui. RO 33168397, nr. reg. com. J14/125/2014, tel. +40 741 919 671, e-mail office@planshow.ro		Beneficiar:	PRIMARIA MUN. SF. GHEORGHE	Pr. nr.	16 / 2015
Specificatie	Nume	Semnatura	Scara:	Localitate:	SF. GHEORGHE, STR. GROF MIKO IMRE, NR. 1	Faza:	D.A.L.I.
Sef de proiect	arh. ZSIGMOND P.		1:500	Titlu proiect:	REABILITARE CLADIRE PRINCIPALA, INTERNAT SI VECHEA CLADIRE (FOSTA TIPOGRAFIE "JOKAI") LA COLEGIUL NATIONAL "SZEKELY MIKO"	Plansa nr.	A - 001
Proiectat	arh. ZSIGMOND P.		Data:	Titlu plansa:	PLAN DE SITUATIE		
Intocmit	arh. ZSIGMOND P.		DEC. 2015				





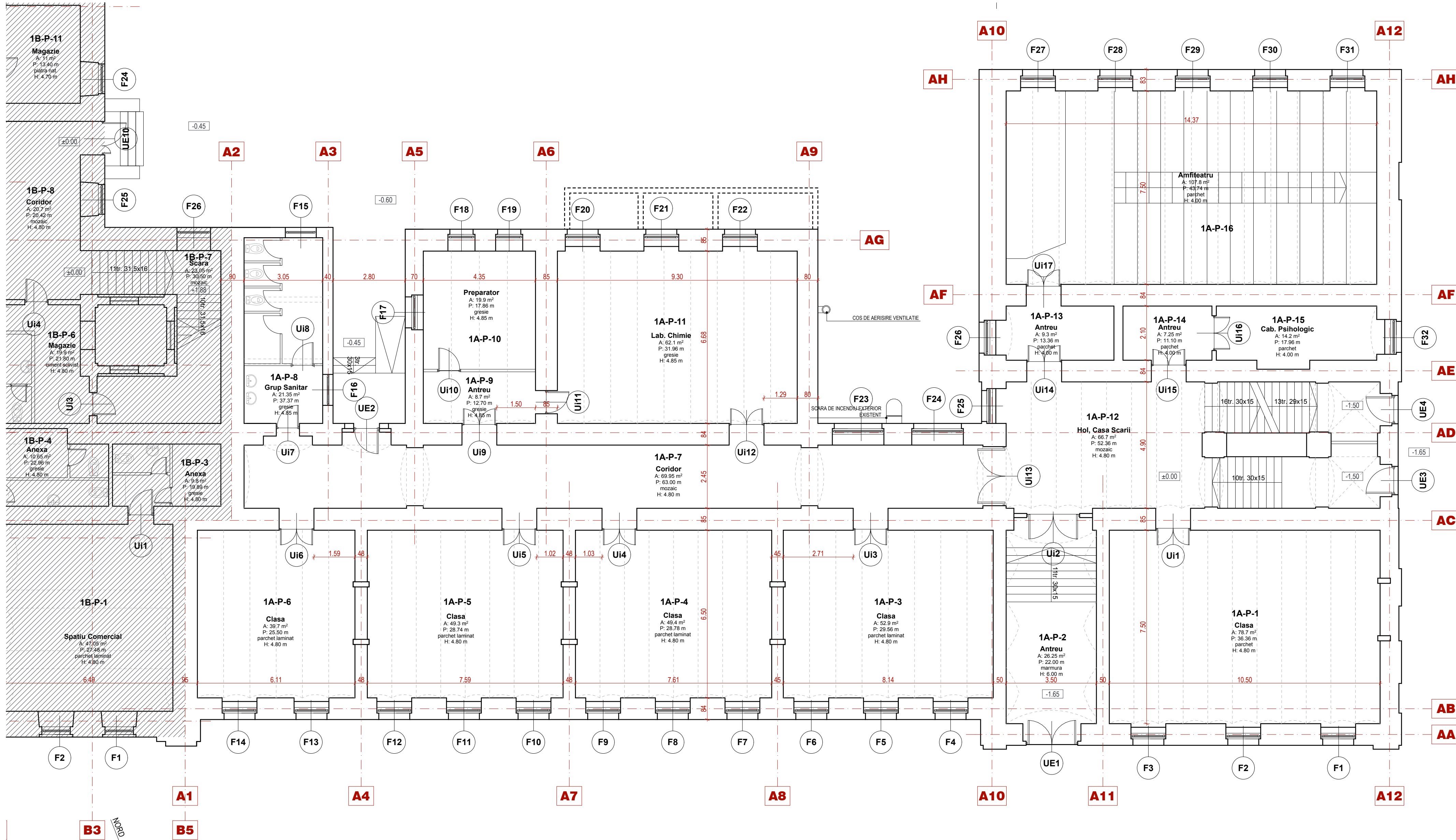

A.C.ex = 922,75+1099,40 = 2022,15 m<sup>2</sup>  
A.U.ex = 684,15+807,05 = 1491,20 m<sup>2</sup>

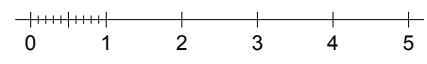
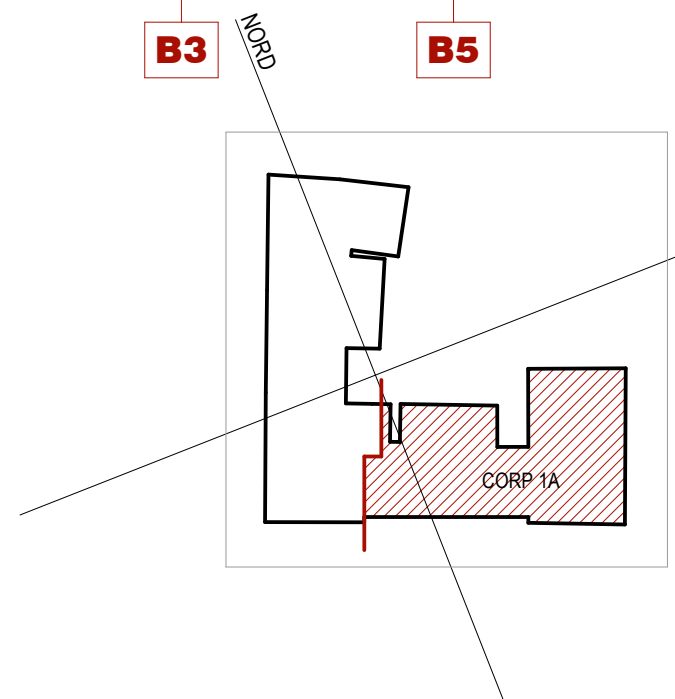

Legenda  
Elemente existente păstrate

PROIECTANT GENERAL: GREAT-EST SRL, (PR. NR. 43/2015)				
Verificator	ing.	Semnatura	A1	Referat/Expertiza nr./Data
	Nume			
Beneficiar:	PRIMARIA MUN. SF. GHEORGHE	Pr. nr.		
Localitate:	SF. GHEORGHE, STR. GROF MIKO IMRE, NR. 1	16 / 2015		
Specificatie	Nume	Semnatura	Scara:	Titlu proiect:
Sef de proiect	arh. ZSIGMOND P.		1:100	REABILITARE CLADIRE PRINCIPALA, INTERNAT SI
Proiectat	arh. ZSIGMOND P.		Data:	VECHEA CLADIRE (FOSTA TIPOGRAFIE "JOKAI") LA
Intocmit	arh. ZSIGMOND P.		DEC. 2015	COLEGIUL NATIONAL "SZEKELY MIKO"
				Titlu plansa:
				CORP 1A PLAN PARTER EXISTENT
				Plansa nr.
				A-102

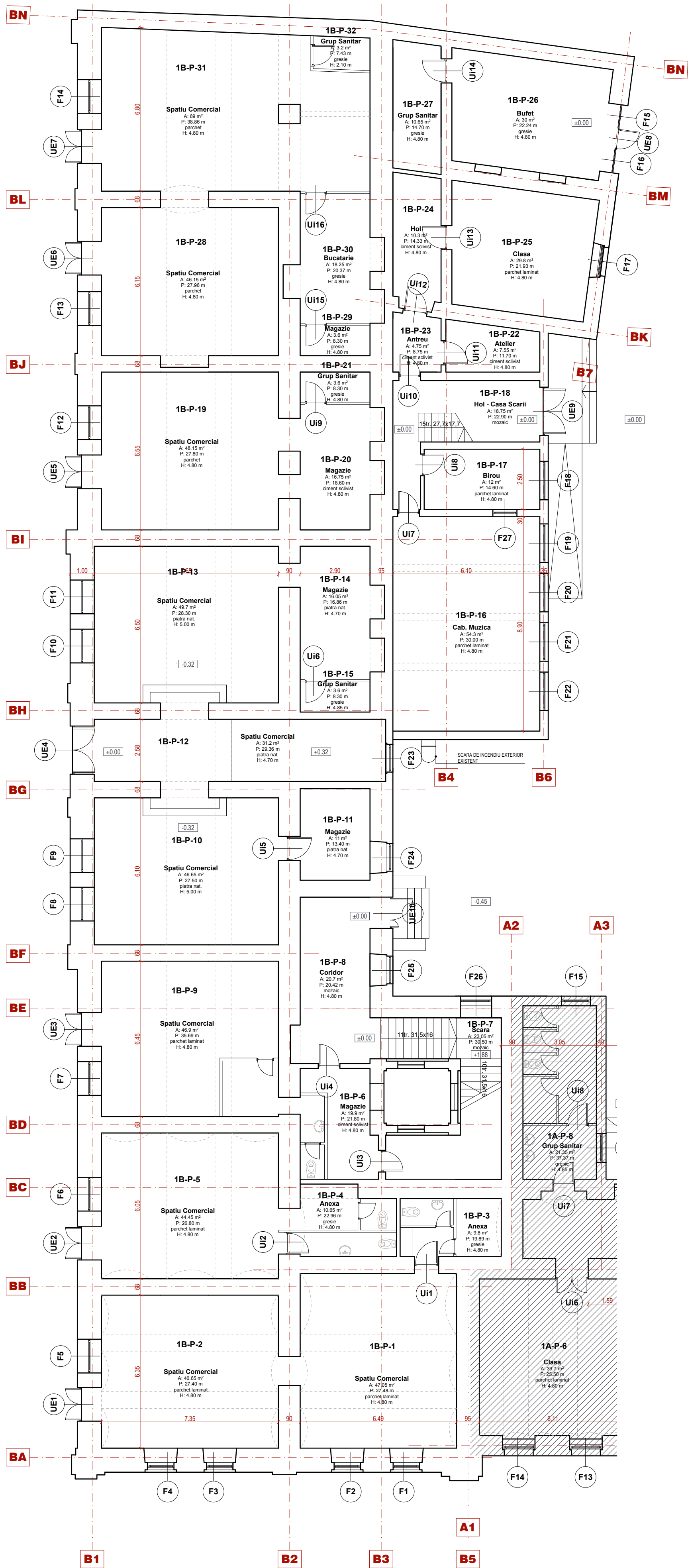

A.C.ex = 922,75+1099,40 = 2022,15 m2  
A.U.ex = 684,15+807,05 = 1491,20 m2

PROIECTANT GENERAL: GREAT-EST SRL, (PR. NR. 43/2015)

Verificator	ing.	Semnatura	A1	Referat/Expertiza nr./Data
	Nume			

Specificatie	Nume	Semnatura	Scara:	Titlu proiect:	Beneficiar:	Localitate:	Pr. nr.
			1:125	Reabilitare cladire principala, internat si vechea cladire (fosta tipografie "JOKA") la Colegiul National "Szekely Miklo"			
Sef de proiect	arh. ZSIGMOND P.		Data:	Titlu plansa:	Faza:	Plansa nr.	A-103
Proiectat	arh. ZSIGMOND P.		DEC. 2015	CORP 1B PLAN PARTER EXISTENT			
Intocmit	arh. ZSIGMOND P.						

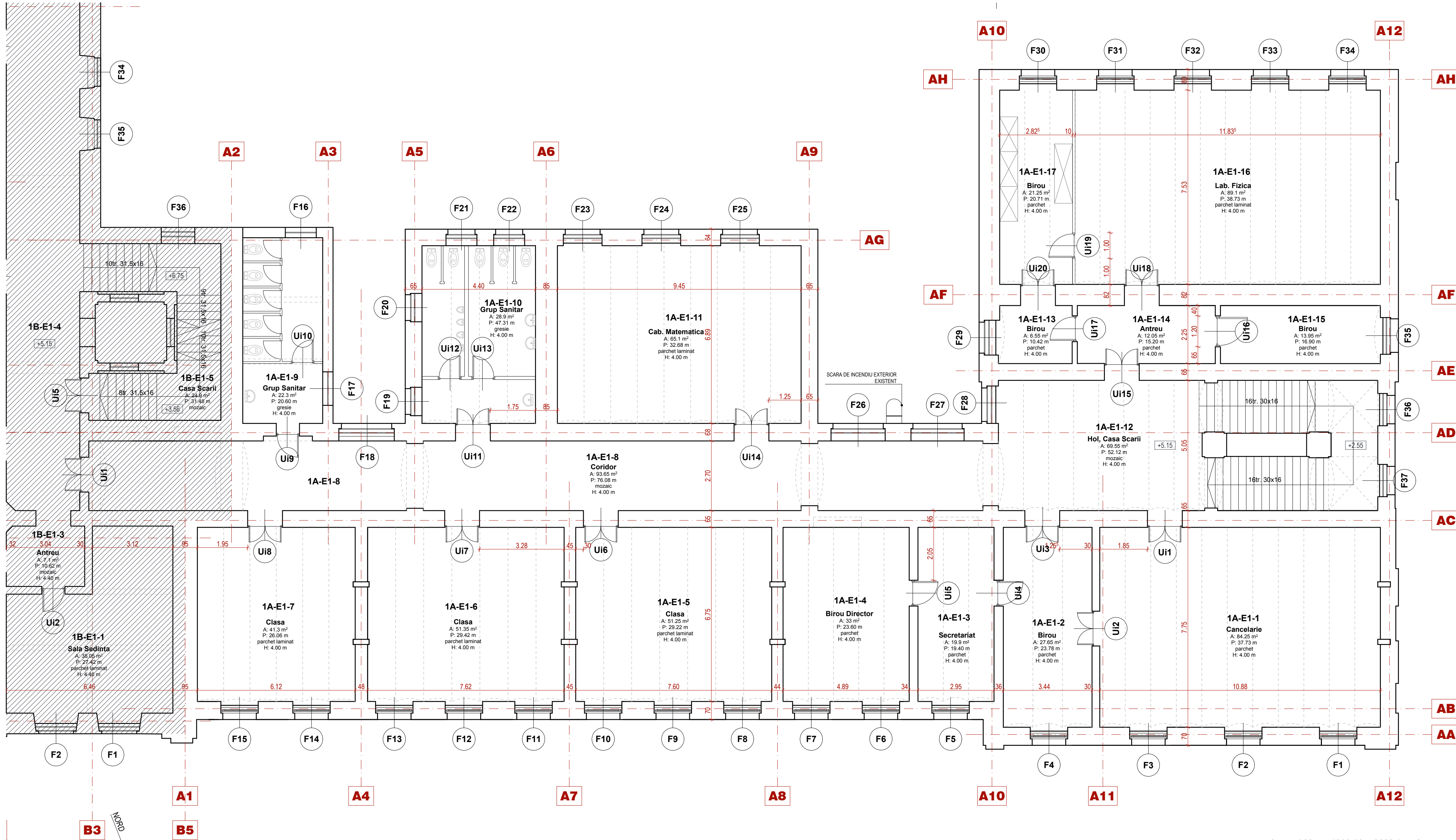

A.C.ex = 922,75+1099,40 = 2022,15 m<sup>2</sup>  
A.U.ex = 731,10+808,00 = 1539,10 m<sup>2</sup>

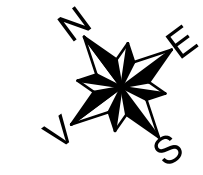
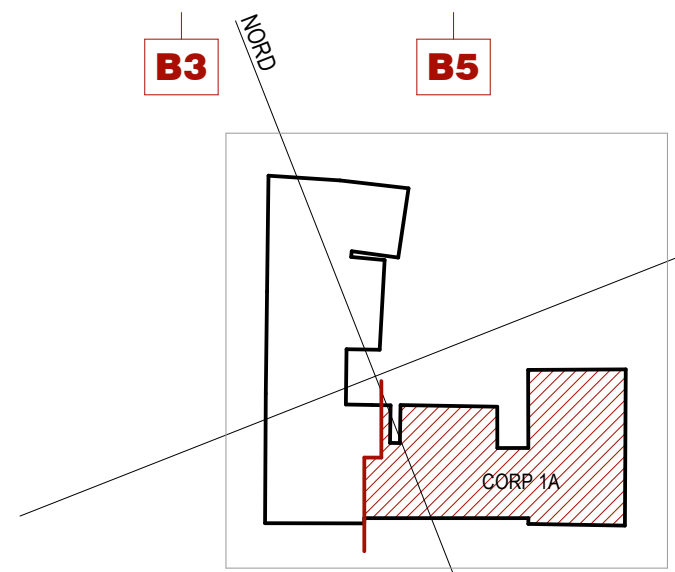

Legendă  
Elemente existente păstrate

PROIECTANT GENERAL: GREAT-EST SRL, (PR. NR. 43/2015)				
	ing.		A1	
Verificator	Nume	Semnatura	Cerinta	Referat/Expertiza nr./Data
<div>PLANSHOW S.R.L.</div>		SF. GHEORGHE, 52023, str. GÖDRI FERENC, nr. 19, bl. 5, sc. A. et. 3, ap. 7, jud. COVASNA, cui. RO 33168397, nr. reg.com. J141/25/2014, tel. +40 741 918 871, e-mail: office@planshow.ro		
Beneficiar:	PRIMARIA MUN. SF. GHEORGHE			Pr. nr.
Localitate:	SF. GHEORGHE, STR. GROF MIKO IMRE, NR. 1			16 / 2015
Titlu proiect:	REABILITARE CLADIRE PRINCIPALA, INTERNAT SI VECHEA CLADIRE (FOSTA TIPOGRAFIE "JOKAI") LA COLEGIUL NATIONAL "SZEKELY MIKO"			Faza: D.A.L.I.
Titlu plansa:	CORP 1A PLAN ETAJ 1 EXISTENT			Plansa nr. A-104



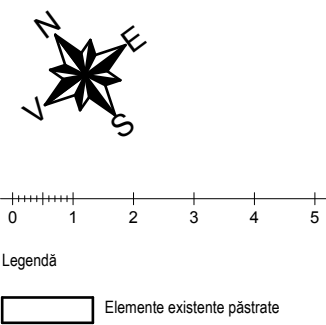
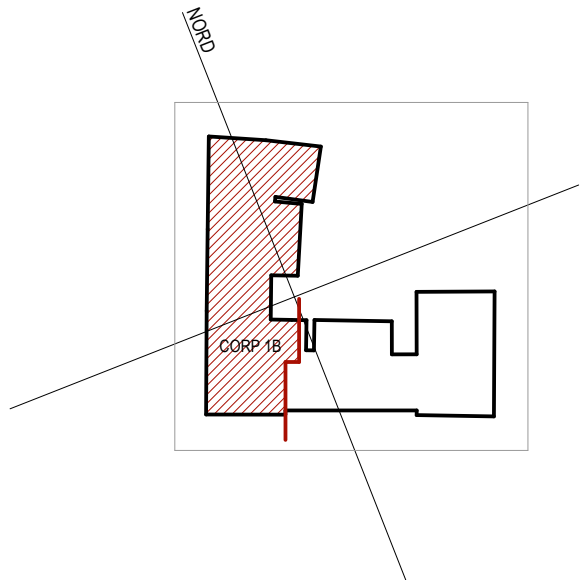
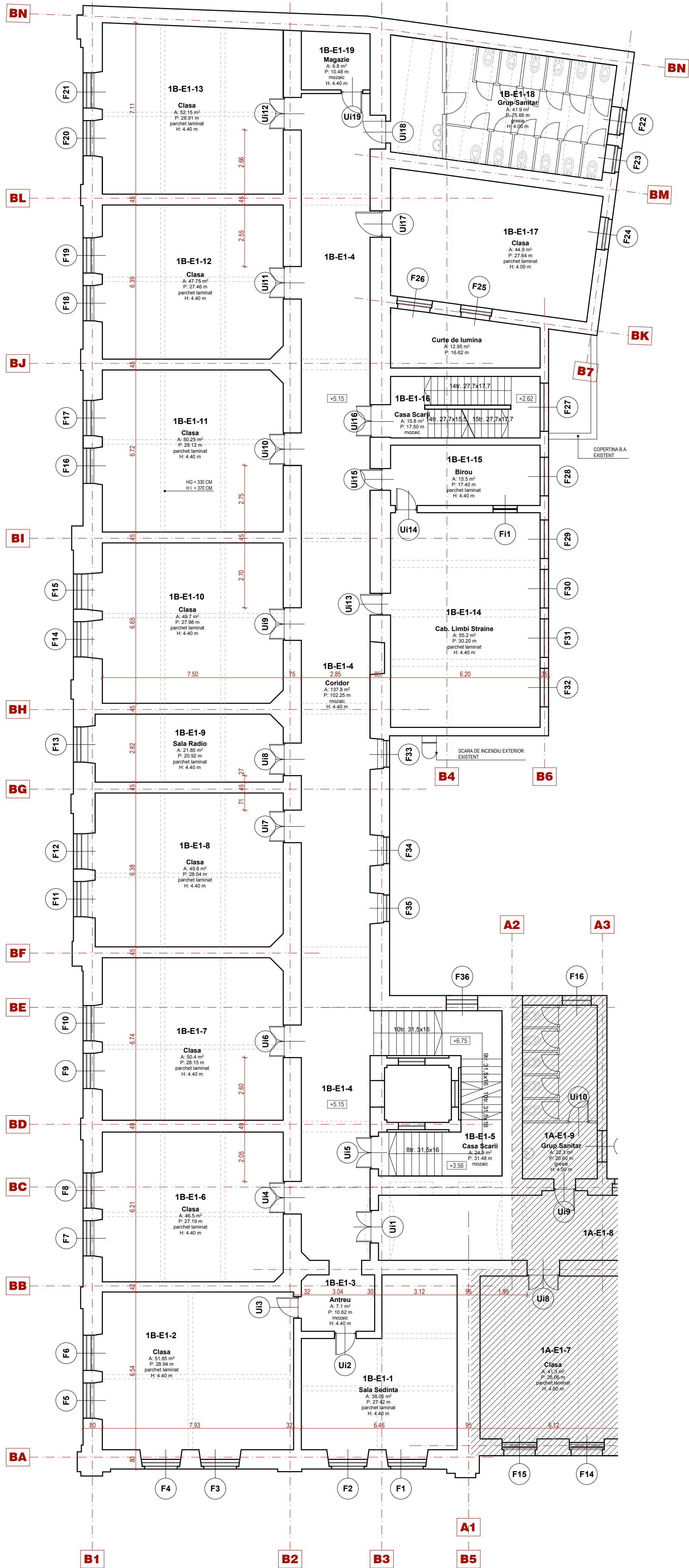

A.C.ex = 922,75+1099,40 = 2022,15 m<sup>2</sup>  
A.U.ex = 731,10+808,00 = 1539,10 m<sup>2</sup>

PROIECTANT GENERAL: GREAT-EST SRL, (PR. NR. 43/2015)				
Verificator	ing.	Semnatura	A1	Referat/Expertiza nr./Data
	Nume			
Beneficiar:	PRIMARIA MUN. SF. GHEORGHE			Pr. nr.
Localitate:	SF. GHEORGHE, STR. GROF MIKO IMRE, NR. 1			16 / 2015
Titlu proiect:	REABILITARE CLADIRE PRINCIPALA, INTERNAT SI VECHEA CLADIRE (FOSTA TIPOGRAFIE "JOKAI") LA COLEGIUL NATIONAL "SZEKELY MIKO"			Faza: D.A.L.I.
Titlu plansa:	CORP 1B PLAN ETAJ 1 EXISTENT			Plansa nr. A-105
Intocmit	arh. ZSIGMOND P.		DEC. 2015	
Proiectat	arh. ZSIGMOND P.			
Sef de proiect	arh. ZSIGMOND P.			
Specificatie	Nume	Semnatura	Scara:	
			1:125	
			Data:	
			DEC. 2015	



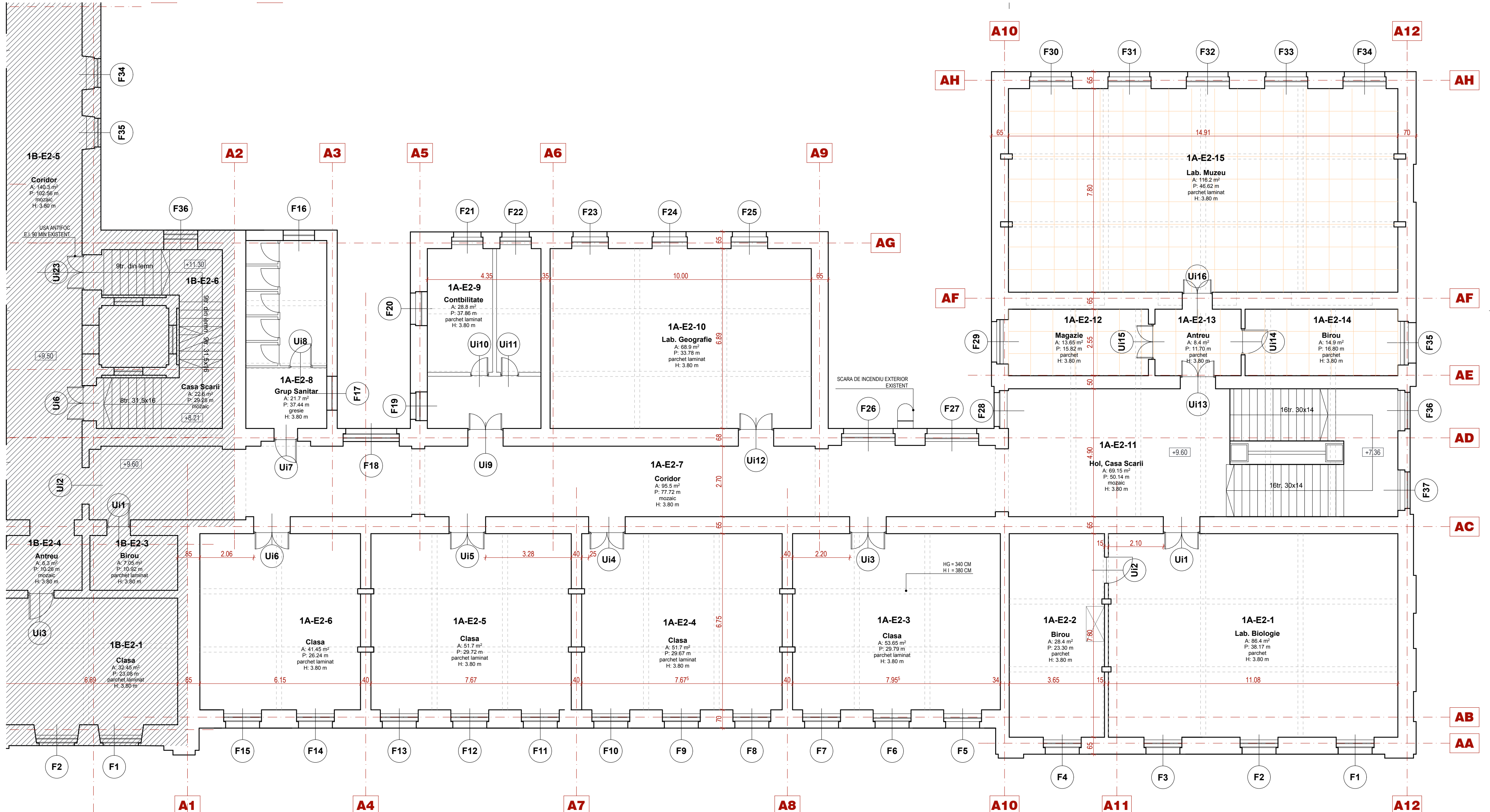

A.C.ex = 922,75+1099,40 = 2022,15 m<sup>2</sup>  
A.U.ex = 750,50+819,35 = 1569,85 m<sup>2</sup>

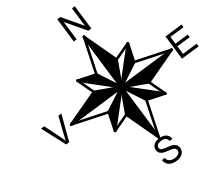
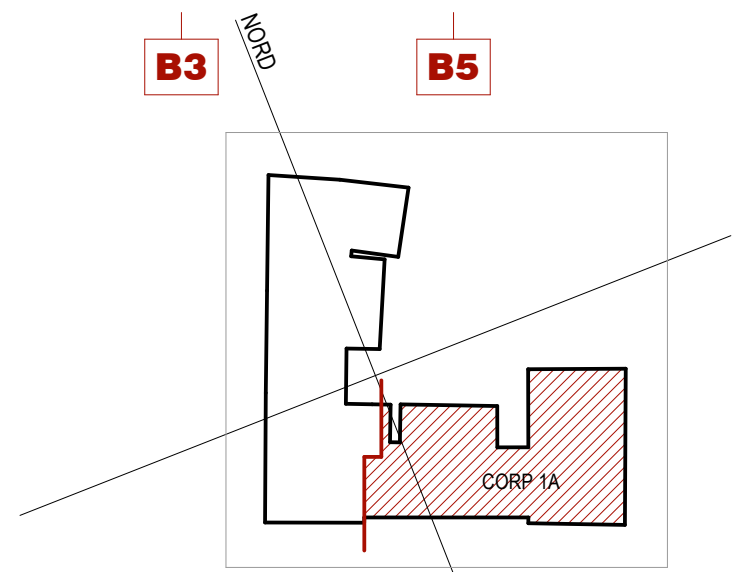

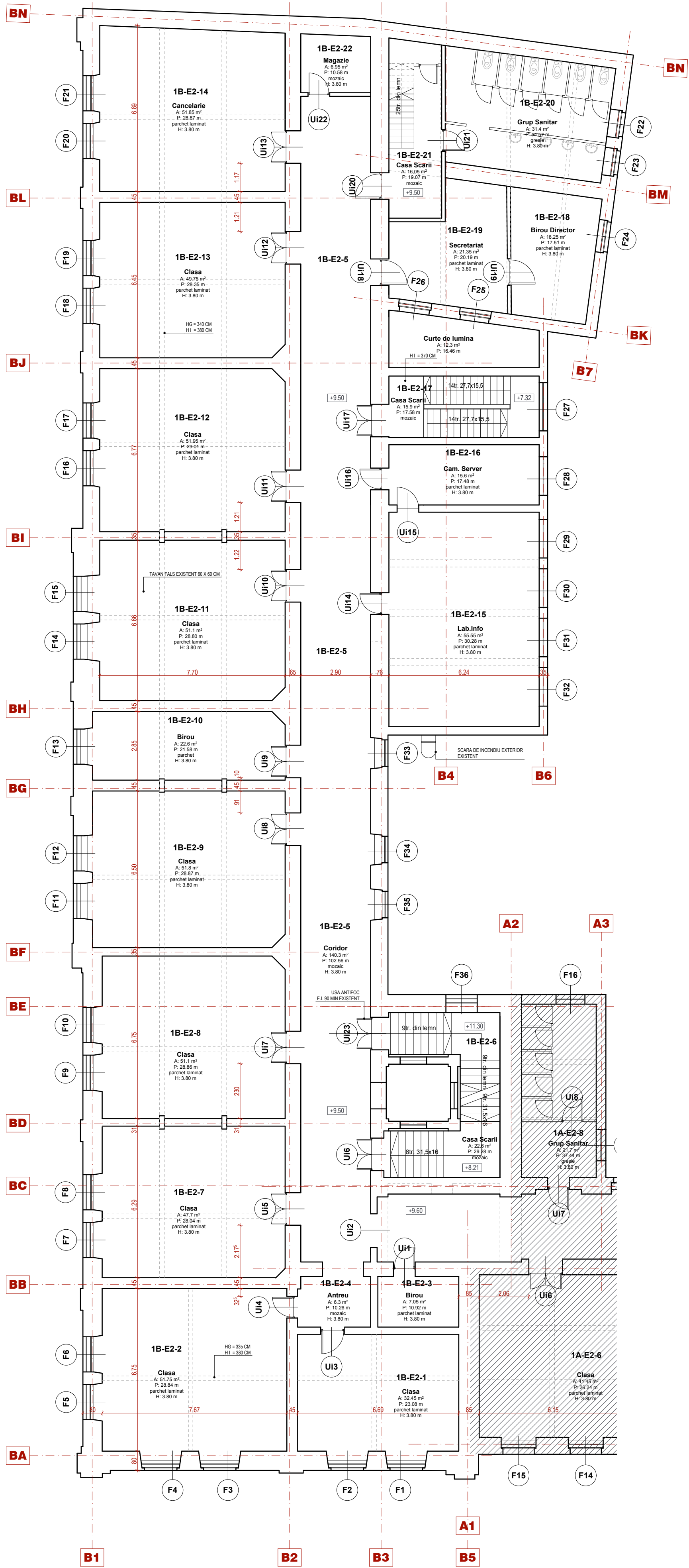

Legendă  
Elemente existente păstrate

PROIECTANT GENERAL: GREAT-EST SRL, (PR. NR. 43/2015)				
Verificator	ing.		A1	
	Nume	Semnatura	Cerinta	Referat/Expertiza nr./Data
Specificatie	Nume	Semnatura	Scara:	Beneficiar:
	arh. ZSIGMOND P.		1:100	PRIMARIA MUN. SF. GHEORGHE
Sef de proiect	arh. ZSIGMOND P.		Data:	Localitate:
Proiectat	arh. ZSIGMOND P.		DEC. 2015	SF. GHEORGHE, STR. GROF MIKO IMRE, NR. 1
Intocmit	arh. ZSIGMOND P.			Titlu proiect:
				REABILITARE CLADIRE PRINCIPALA, INTERNAT SI
				VECHEA CLADIRE (FOSTA TIPOGRAFIE "JOKAI") LA
				COLEGIUL NATIONAL "SZEKELY MIKO"
				Titlu plansa:
				CORP 1A PLAN ETAJ 2 EXISTENT
				Pr. nr.
				16 / 2015
				Faza:
				D.A.L.I.
				Plansa nr.
				A-106

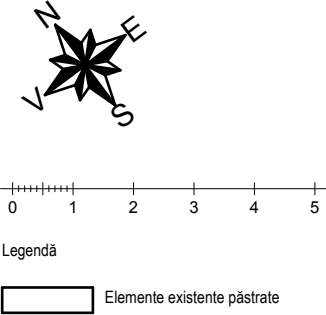
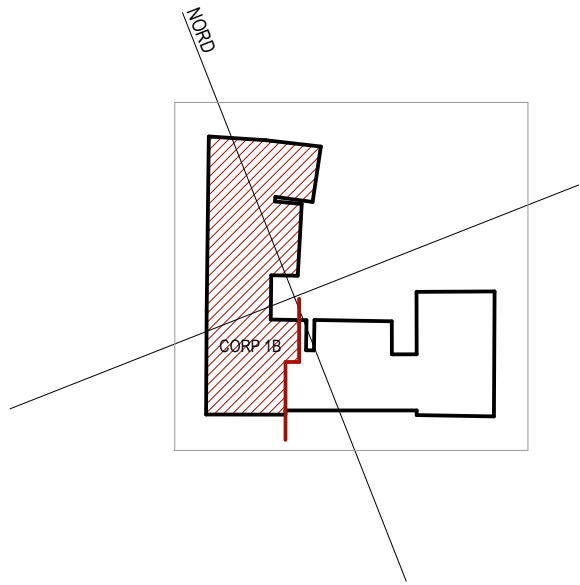

A.C.ex = 922,75+1099,40 = 2022,15 m2  
A.U.ex = 750,50+819,35 = 1569,85 m2

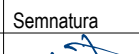

PROIECTANT GENERAL: GREAT-EST SRL. (PR. NR. 43/2015 )						
	ing.		A1			
Verificator	Nume	Semnatura	Cerinta	Referat/Expertiza nr./Data		
 PLANSHOW S.R.L.		SF. GHEORGHE, 520023, str. GÖDRI FERENC, nr. 19, bl. 5, sc. A, et. 3, ap. 7, jud. COVASNA, cul. RO 23166297, nr. reg. com. J141/25.02.2014, tel.: +40 741 919 671, e-mail: office@planshow.ro		Beneficiar:	PRIMARIA MUN. SF. GHEORGHE	Pr. nr.
Localitate:		SF. GHEORGHE, STR. GROF MIKO IMRE, NR. 1		16 / 2015		
Specificatie	Nume	Semnatura	Scara:	Titlu proiect:	Faza:	
Sef de proiect	arh. ZSIGMOND P.		1:125	REABILITARE CLADIRE PRINCIPALA, INTERNAT SI VECHEA CLADIRE (FOSTA TIPOGRAFIE "JOKAI") LA COLEGIUL NATIONAL "SZEKELY MIKO"	D.A.L.I.	
Proiectat	arh. ZSIGMOND P.		Data:	Titlu plansa:	Plansa nr.	
Intocmit	arh. ZSIGMOND P.		DEC. 2015	CORP 1B PLAN ETAJ 2 EXISTENT		A-107

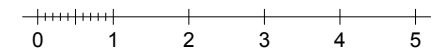
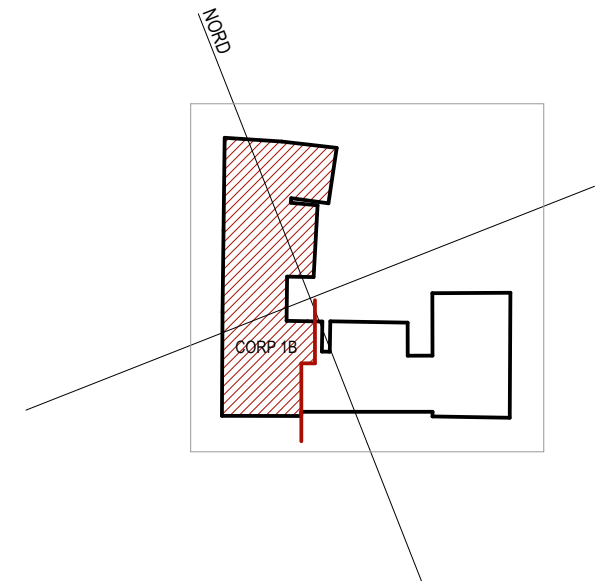
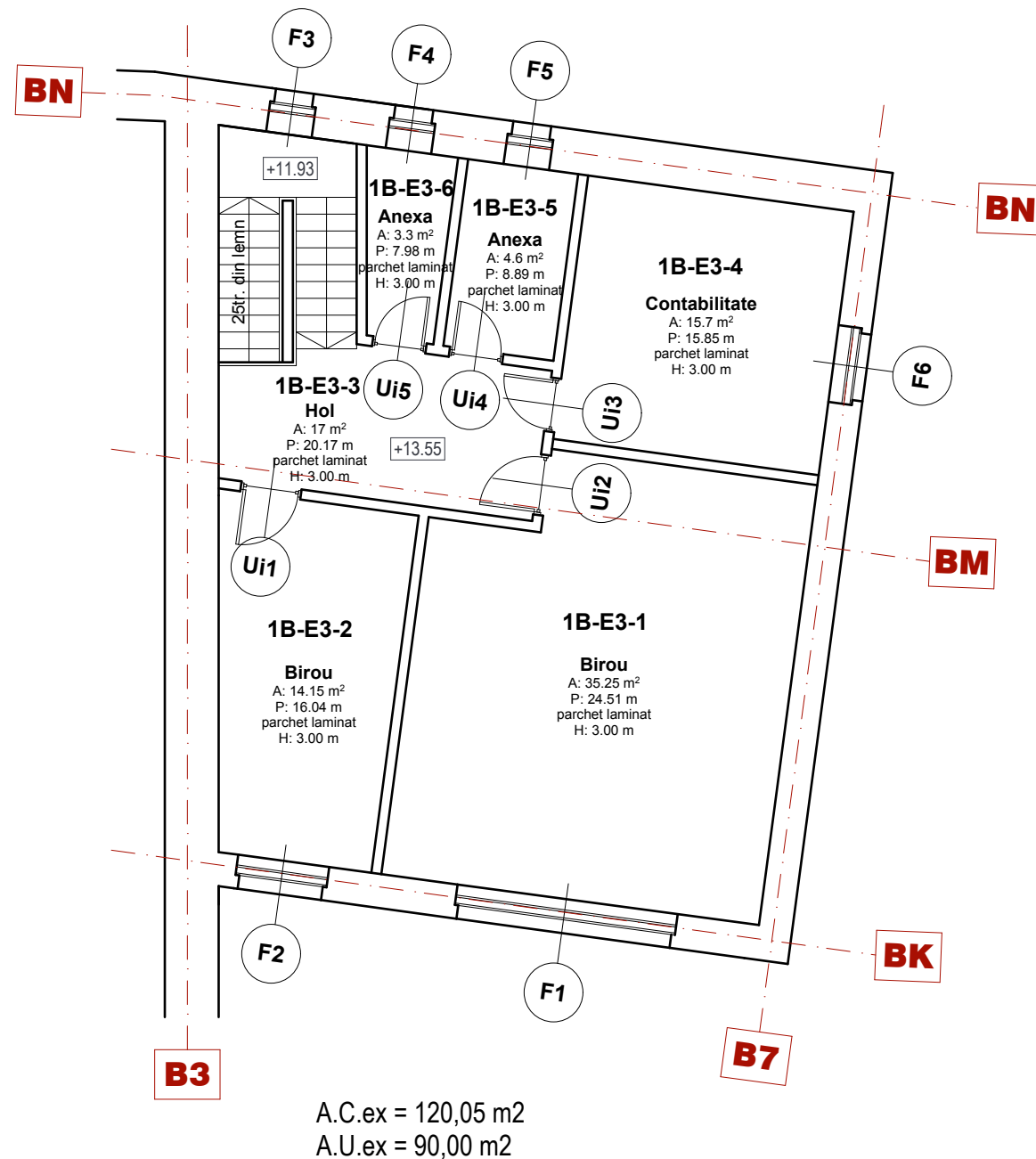



Legendă

Elemente existente păstrate

PROIECTANT GENERAL: GREAT-EST SRL, (PR. NR. 43/2015 )

	ing.		A1	
Verificator	Nume	Semnatura	Cerinta	Referat/Expertiza nr./Data

			SF. GHEORGHE, 520023, str. GÖDRI FERENC, nr. 19, bl. 5, sc. A, et. 3, ap. 7, jud. COVASNA, cul. RO 33168397, nr. reg. com. J14/I/25/2014, tel: +40 741 919 671, e-mail: office@planshow.ro		
			Beneficiar:	PRIMARIA MUN. SF. GHEORGHE	Pr. nr.
			Localitate:	SF. GHEORGHE, STR. GROF MIKO IMRE, NR. 1	16 / 2015
Specificatie	Nume	Semnatura	Scara:	Titlu proiect:	Faza:
Sef de proiect	arh. ZSIGMOND P.		1:100, 1:125	REABILITARE CLADIRE PRINCIPALA, INTERNAT SI VECHEA CLADIRE (FOSTA TIPOGRAFIE "JOKAI") LA COLEGIUL NATIONAL "SZEKELY MIKO"	D.A.L.I.
Proiectat	arh. ZSIGMOND P.		Data:	Titlu plansa:	Plansa nr.
Intocmit	arh. ZSIGMOND P.		DEC. 2015	CORP 1B PLAN ETAJ 3 EXISTENT	

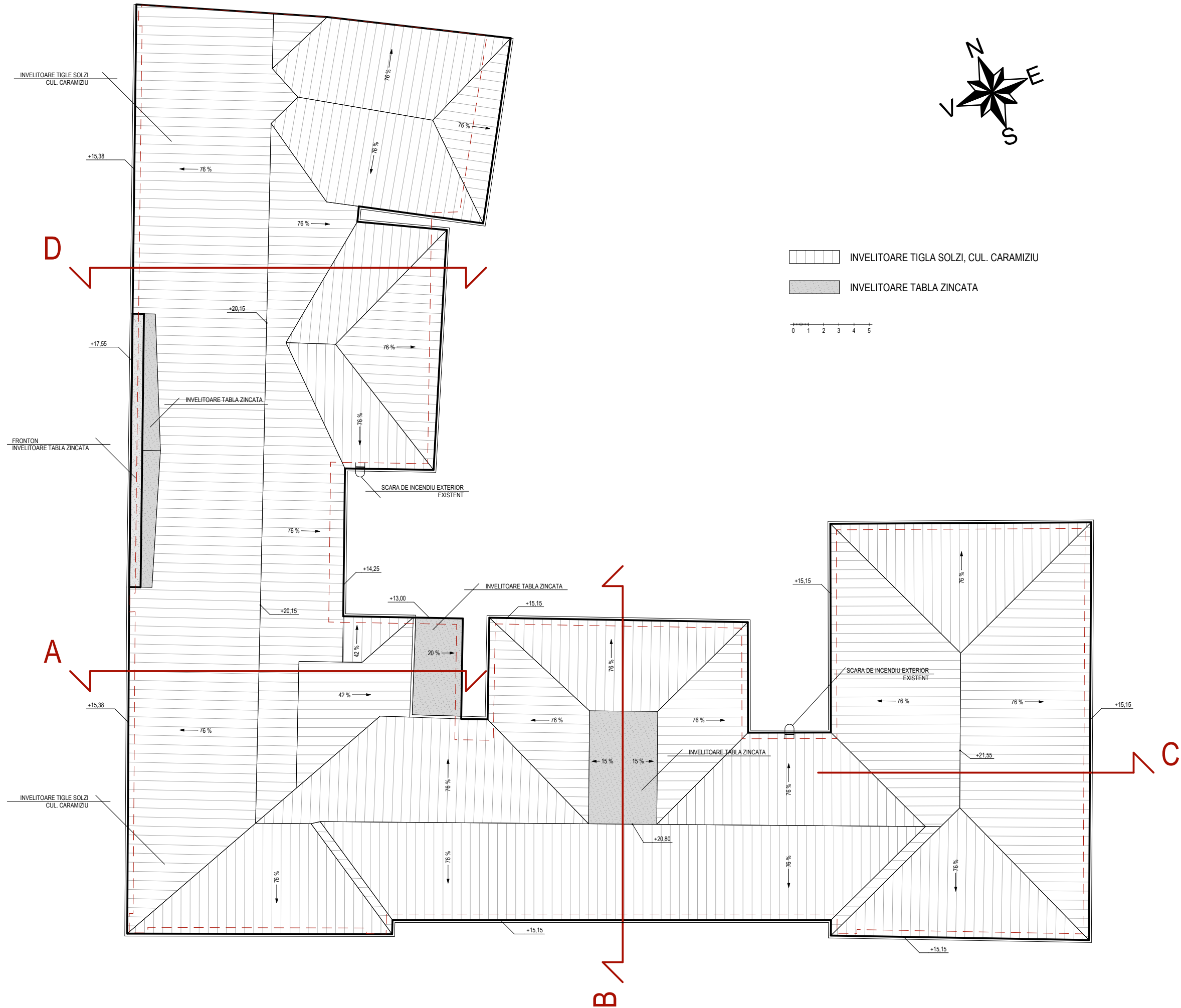

PROIECTANT GENERAL: GREAT-EST SRL (PR. NR. 43/2015 )			
Verificator	ing.	A1	
Referat/Expertiza nr./Data			
Semnatura			

	Beneficiar:		PRIMARIA MUN. SF. GHEORGHE		Pr. nr.	16 / 2015
	Localitate:	SF. GHEORGHE, STR. GROF MIKO IMRE, NR. 1		Titlu proiect:	REABILITARE CLADIRE PRINCIPALA, INTERNAT SI VECEHA CLADIRE (FOSTA TIPOGRAFIE "JOKAI") LA COLEGIUL NATIONAL "SZEKELY MIKO"	
	Scara:	1:250		Titlu plansa:	CORP 1 PLAN INVELITOARE EXISTENT	
	Data:	DEC. 2015		Planşa nr.	A-109	



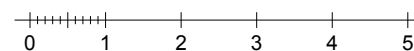
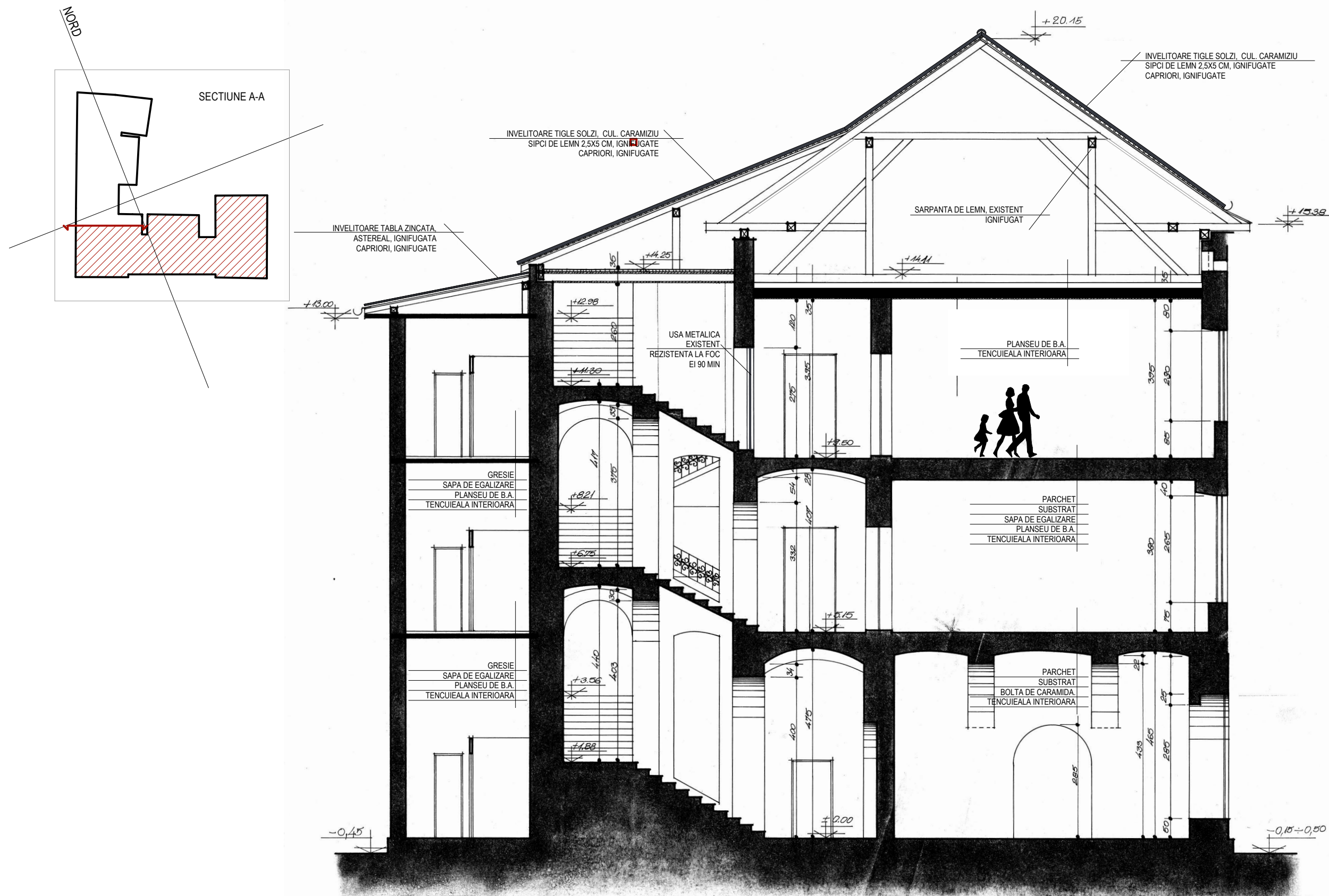

Legendă

Elemente existente păstrate

PROIECTANT GENERAL: GREAT-EST SRL, (PR. NR. 43/2015 )

ing.	A1	
Verificator	Nume	Semnatura
	Cerinta	Referat/Expertiza nr./Data

<b>PLANSHOW</b> S.R.L.		SF. GHEORGHE, 520023, str. GÖDRI FERENC, nr. 19, bl. S. 2c. A, et. 3, ap. 7, jud. COVASNA, cul. RO 33168397, nr. reg. com. J14/I/25/2014, tel: +40 741 919 671, e-mail: office@planshow.ro		Beneficiar:	PRIMARIA MUN. SF. GHEORGHE	Pr. nr.
Specificatie	Nume	Semnatura	Scara:	Localitate:	SF. GHEORGHE, STR. GROF MIKO IMRE, NR. 1	16 / 2015
Sef de proiect	arh. ZSIGMOND P.		1:100	Titlu proiect:	REABILITARE CLADIRE PRINCIPALA, INTERNAT SI VECHEA CLADIRE (FOSTA TIPOGRAFIE "JOKAI") LA COLEGIUL NATIONAL "SZEKELY MIKO"	Faza:
Proiectat	arh. ZSIGMOND P.		Data:	Titlu plansa:	CORP 1 SECTIUNE A EXISTENT	D.A.L.I.
Intocmit	arh. ZSIGMOND P.		DEC. 2015			Plansa nr.
						A-110

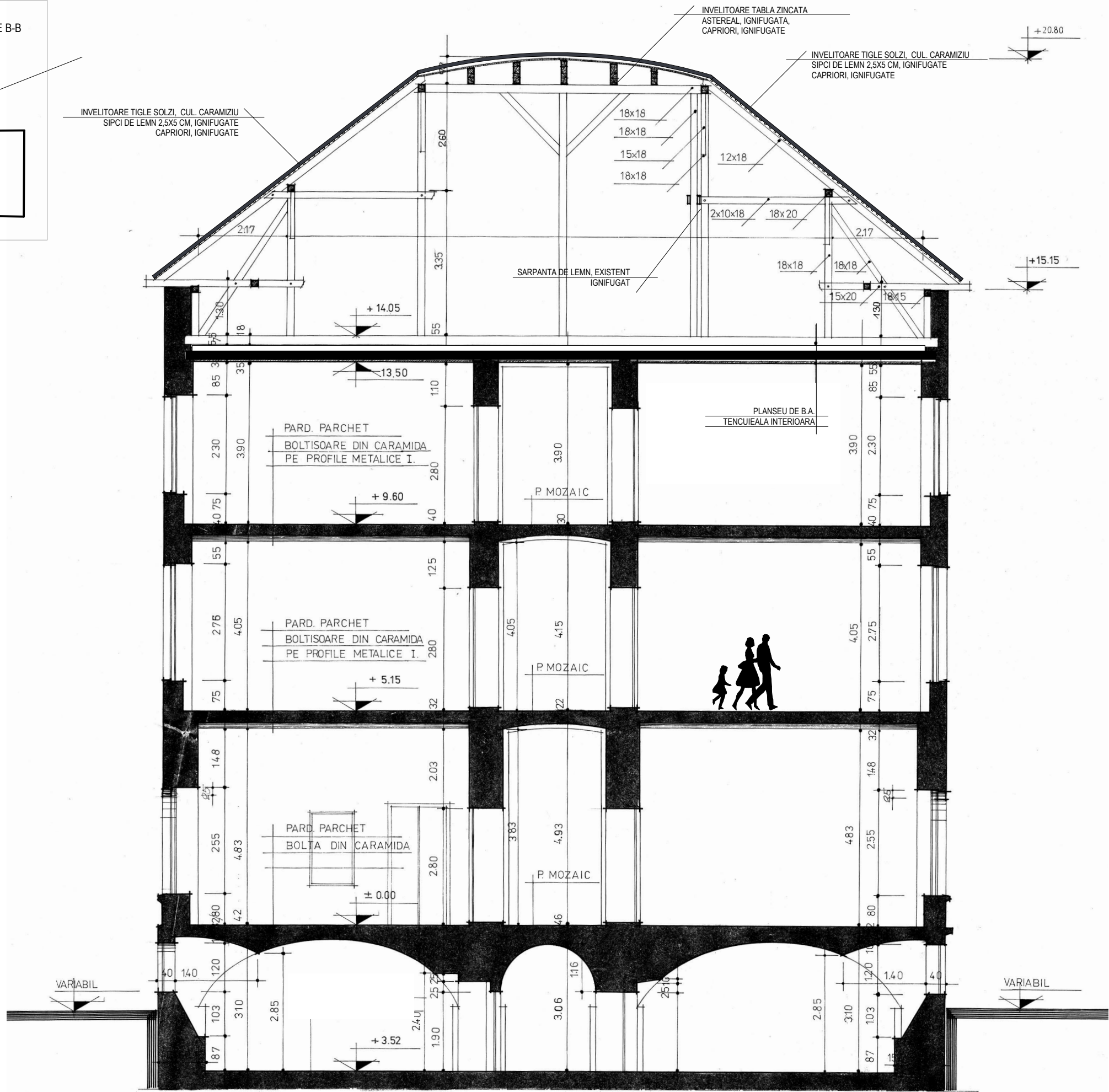
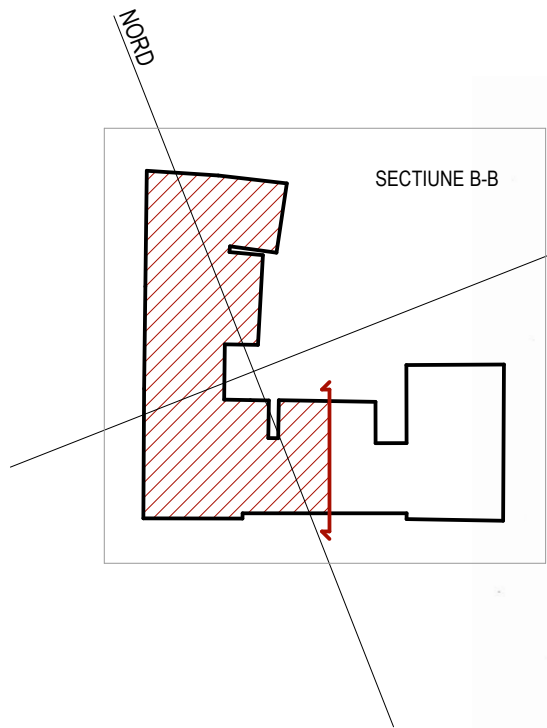

PROIECTANT GENERAL: GREAT-EST SRL (PR. NR. 43/2015)			
Verificator	ing.	A1	Referat/Expertiza nr./Data
Semnatura			

S.F. GHEORGHE, 520023, str. GÖDRİ FERENC, nr. 19, bl. 5, sc. A, et. 3, ap. 7, jud. COVASNA, cui. RO 33188397, nr. reg. com. 3471232014, tel. +40 741 919 071, e-mail: office@primar.ro			
	Beneficiar:	PRIMARIA MUN. SF. GHEORGHE	
	Localitate:	SF. GHEORGHE, STR. GROF MIKO IMRE, NR. 1	
	Titlu proiect:	REABILITARE CLADIRE PRINCIPALA, INTERNAT SI VECEHEA CLADIRE (FOSTA TIPOGRAFIE "JOKAI") LA COLEGIUL NATIONAL "SZEKELY MIKO"	
	Titlu plansa:	CORP 1 SECTIUNE BEXISTENT	
Specificatie	Nume	Scara:	Data:
Sef de proiect	arh. ZSIGMOND P.	1:100	DEC. 2015
Proiectat	arh. ZSIGMOND P.		
Intocmit	arh. ZSIGMOND P.		
Pr. nr.	16 / 2015		Faza: D.A.L.I.
Plansa nr.	A-111		



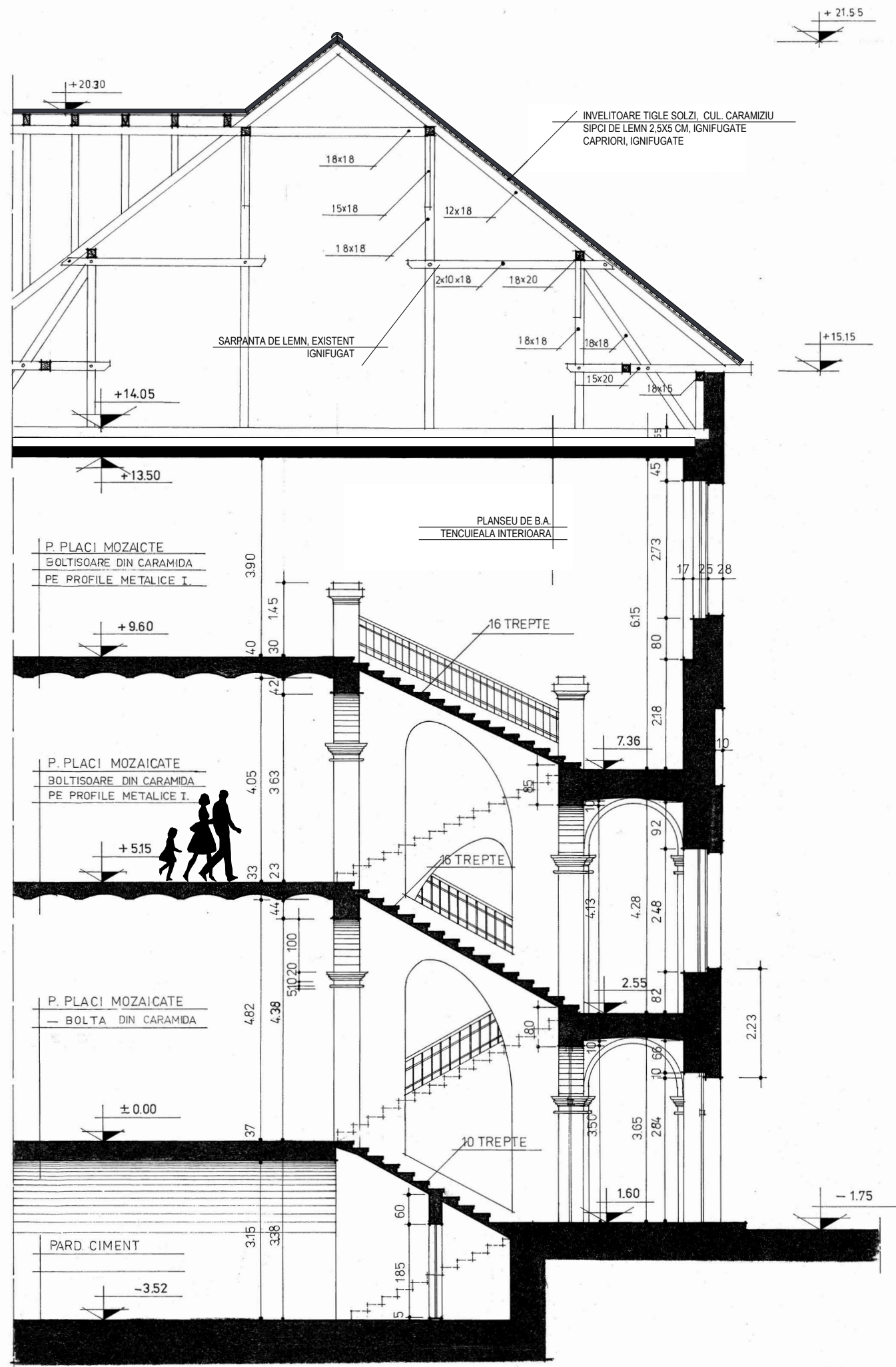
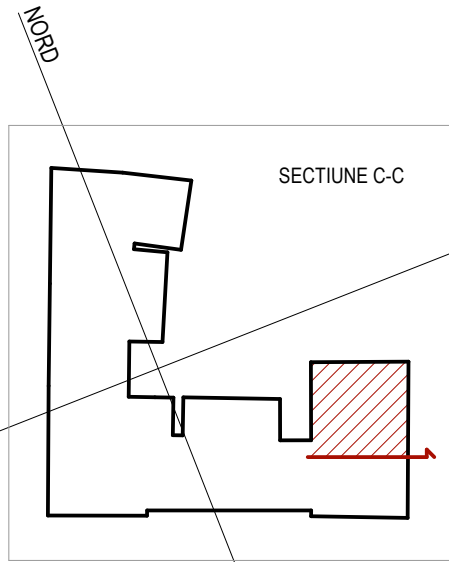

Legendă

Elemente existente păstrate

PROIECTANT GENERAL: GREAT-EST SRL (PR. NR. 43/2015)

Verificator	ing.	Semnatura	Cerinta	A1
Referat/Expertiza nr./Data				

	Beneficiar: PRIMARIA MUN. SF. GHEORGHE		Pr. nr. 16 / 2015	
	Localitate: SF. GHEORGHE, STR. GROF MIKO IMRE, NR. 1		Faza: D.A.L.I.	
	Titlu proiect: REABILITARE CLADIRE PRINCIPALA, INTERNAT SI VECEHEA CLADIRE (FOSTA TIPOGRAFIE "JOKAI") LA COLEGIUL NATIONAL "SZEKELY MIKO"		Planşa nr. A-112	
	Titlu planşa: CORP 1 SECTIUNE C EXISTENT			
Specificatie	Nume	Semnatura	Scara:	Data:
Sef de proiect	arh. ZSIGMOND P.		1:100	DEC. 2015
Proiectat	arh. ZSIGMOND P.			
Intocmit	arh. ZSIGMOND P.			

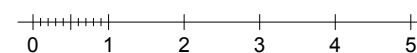
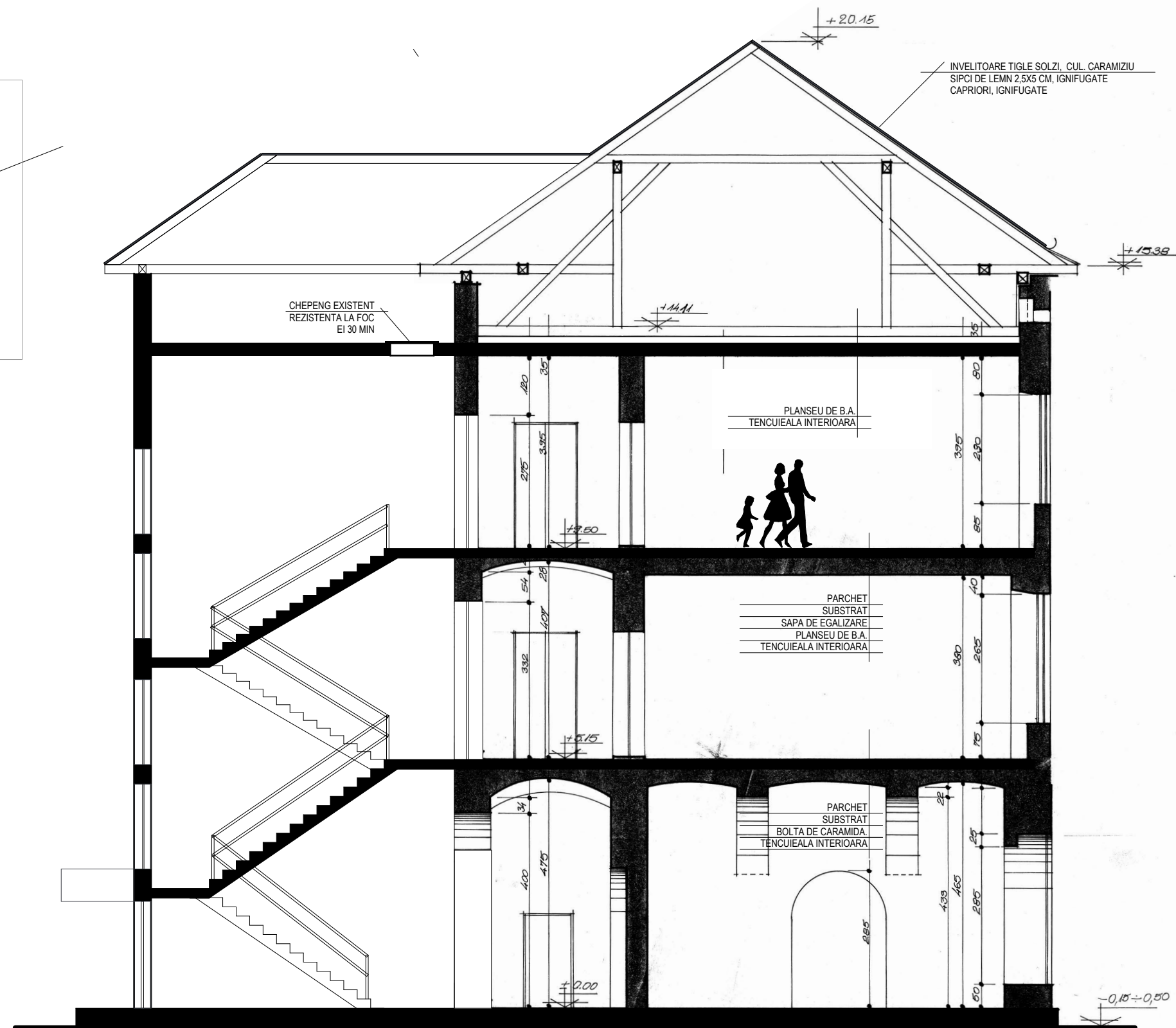
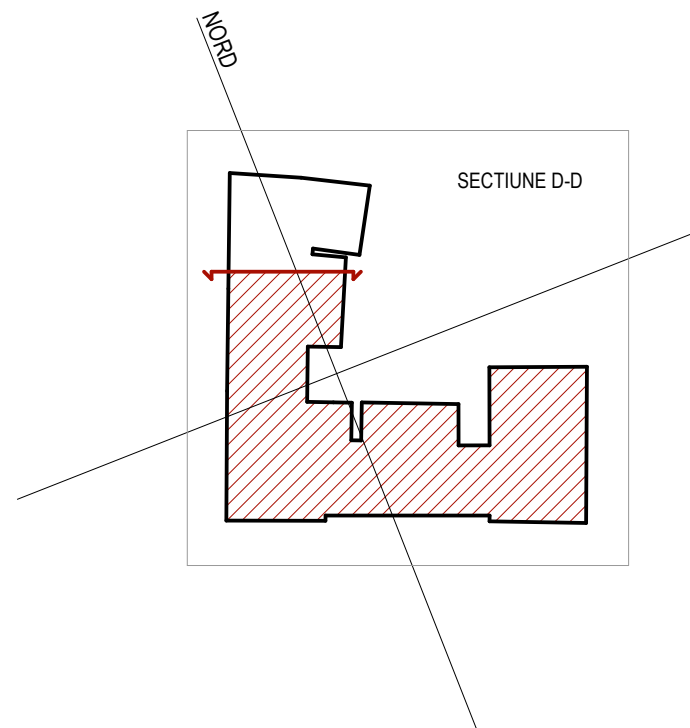



Legendă

Elemente existente păstrate

PROIECTANT GENERAL: GREAT-EST SRL, (PR. NR. 43/2015 )



	ing.		A1	
Verificator	Nume	Semnatura	Cerinta	Referat/Expertiza nr./Data

 <p>S.F. GHEORGHE, 520023, str. GÖDRI FERENC, nr. 19, bl. S. ec. A, et. 3, ap. 7, jud. COVASNA, cui. RO 33168397, nr. reg. com. J14/I/25/2014, tel: +40 741 919 671, e-mail: office@planshow.ro</p>				Beneficiar:	PRIMARIA MUN. SF. GHEORGHE	Pr. nr.
Specificatie	Nume	Semnatura	Scara:	Localitate:	SF. GHEORGHE, STR. GROF MIKO IMRE, NR. 1	16 / 2015
Sef de proiect	arh. ZSIGMOND P.		1:100	Titlu proiect:	REABILITARE CLADIRE PRINCIPALA, INTERNAT SI VECHEA CLADIRE (FOSTA TIPOGRAFIE "JOKAI") LA COLEGIUL NATIONAL "SZEKELY MIKO"	Faza: D.A.L.I.
Proiectat	arh. ZSIGMOND P.		Data:	Titlu plansa:	CORP 1 SECTIUNE D EXISTENT	Plansa nr.
Intocmit	arh. ZSIGMOND P.		DEC. 2015			A-113

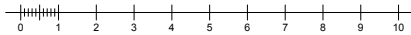
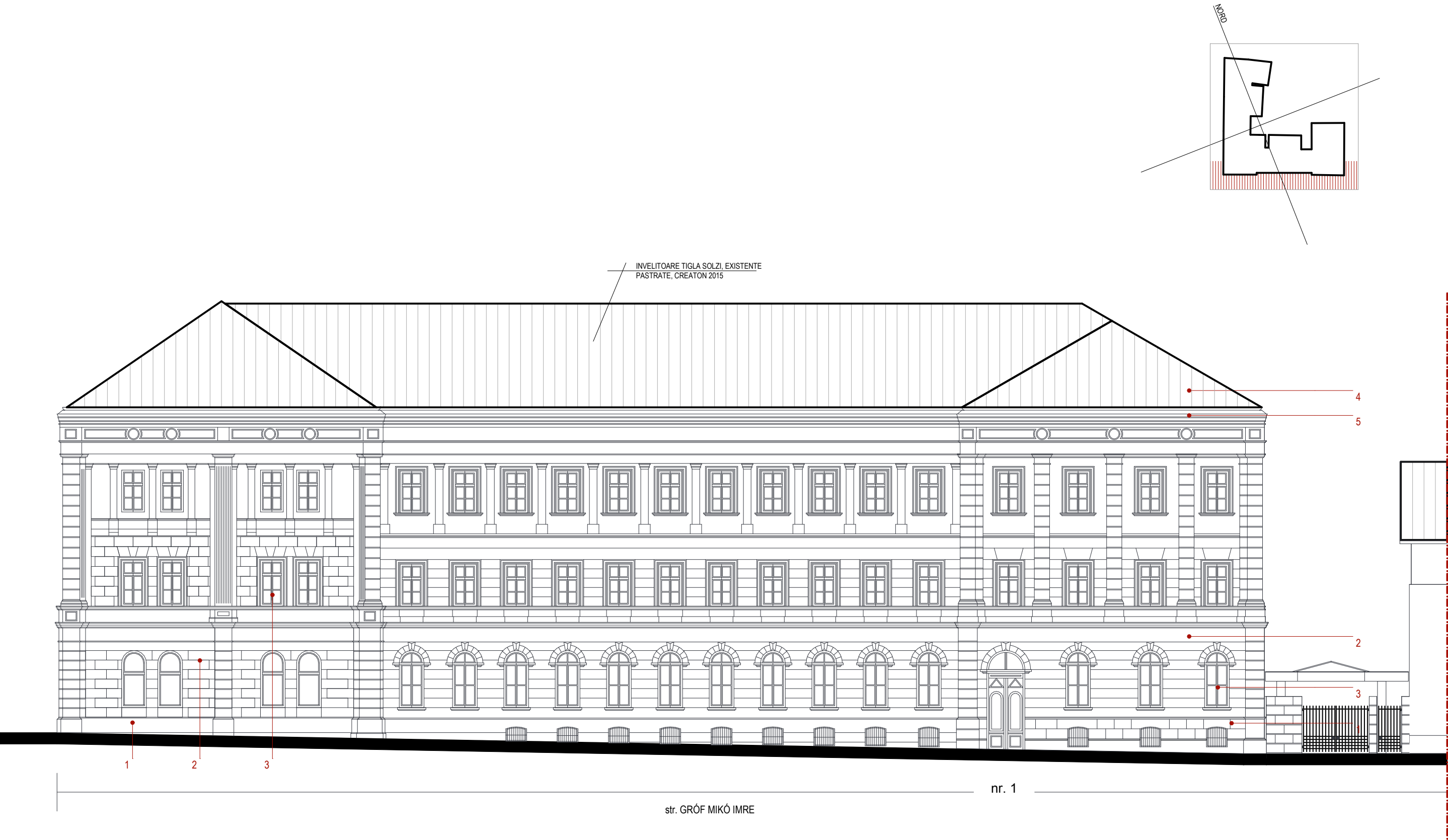



- Legendă
- 1 - Soclu tencuita
  - 2 - Tencuială existentă
  - 3 - Tâmplărie de lemn cu geam termopan
  - 4 - Învelitoare țiglă ceramică existentă
  - 5 - Jgheab tablă de cupru
  - 6 - Elemente metalice, tirant
  - 7 - Grilă metalică
  - 8 - Calcan, țiglă ceramică existentă

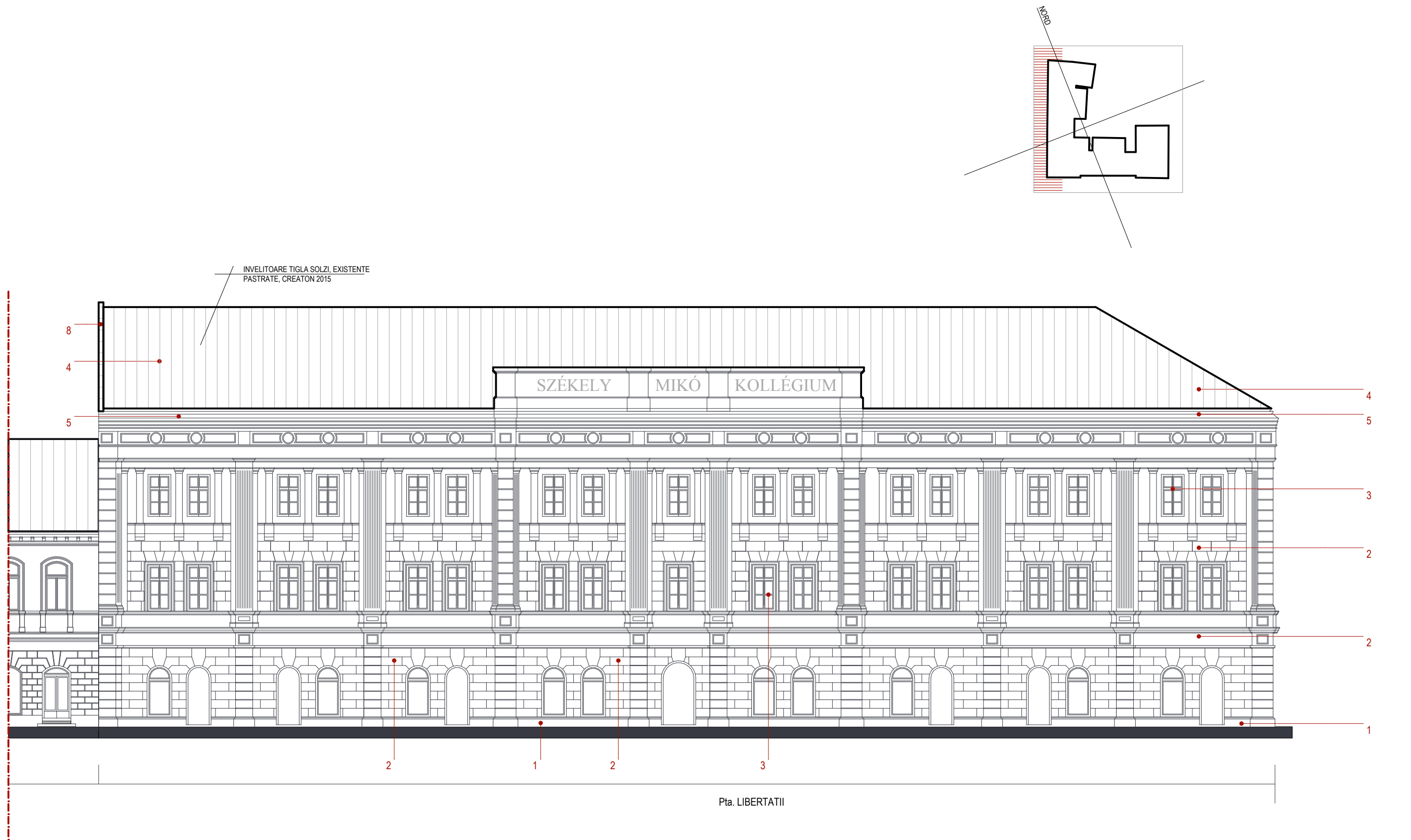

PROIECTANT GENERAL: GREAT-EST SRL, (PR. NR. 43/2015 )					
	ing.		A1		
Verificator	Nume	Semnatura	Cerinta	Referat/Expertiza nr./Data	
 P L A N S H O W S . R . L .		SF. GHEORGHE, 520023, str. GÖDRI FERENC, nr. 19, bl. 5, sc. A, et. 3, ap. 7, jud. COVASNA, cul. RO 33168397, nr. reg. com. J14/I/25/2014, tel: +40 741 919 671, e-mail: office@planshow.ro		Beneficiar: PRIMARIA MUN. SF. GHEORGHE	Pr. nr.
				Localitate: SF. GHEORGHE, STR. GROF MIKO IMRE, NR. 1	16 / 2015
Specificatie	Nume	Semnatura	Scara:	Titlu proiect: REABILITARE CLADIRE PRINCIPALA, INTERNAT SI VECHEA CLADIRE (FOSTA TIPOGRAFIE "JOKAI") LA COLEGIUL NATIONAL "SZEKELY MIKO"	Faza:
Sef de proiect	arh. ZSIGMOND P.		1:200		D.A.L.I.
Proiectat	arh. ZSIGMOND P.		Data:	Titlu plansa:	Plansa nr.
Intocmit	arh. ZSIGMOND P.		DEC. 2015	CORP 1 FATADA PRINCIPALA SUD EXISTENT	A-114

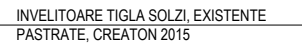
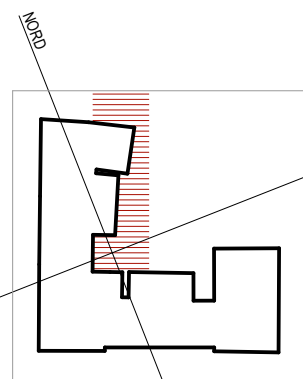
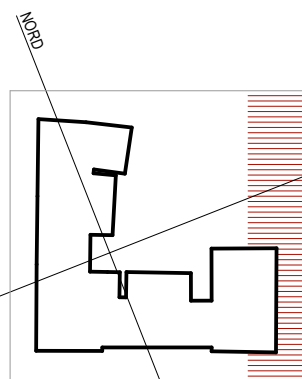



- 1 - Soclu tencuita
- 2 - Tencuială existentă
- 3 - Tâmplărie de lemn cu geam termopan
- 4 - Învilitoare țiglă ceramică existentă
- 5 - Jgheab tablă de cupru
- 6 - Elemente metalice, tirant
- 7 - Grilă metalică
- 8 - Calcan, țiglă ceramică existentă

	ing.		A1	
Verificator	Nume	Semnatura	Cerinta	Referat/Expertiza nr./Data

		SF. GHEORGHE, 520023, str. GÖDRI FERENC, nr. 19, bl. 5, sc. A, et. 3, ap. 7, jud. COVASNA, cul. RO 33168397, nr. reg.com. J14/125/2014, tel: +40 741 919 671, e-mail: office@planshow.ro		<b>Beneficiar:</b> PRIMARIA MUN. SF. GHEORGHE		Pr. nr.
				<b>Localitate:</b> SF. GHEORGHE, STR. GROF MIKO IMRE, NR. 1		16 / 2015
Specificatie	Nume	Semnatura	Scara:	Titlu proiect:	REABILITARE CLADIRE PRINCIPALA, INTERNAT SI VECHEA CLADIRE (FOSTA TIPOGRAFIE "JOKAI") LA COLEGIUL NATIONAL "SZEKELY MIKO"	
Sef de proiect	arh. ZSIGMOND P.		1:200	Faza:	D.A.L.I.	
Proiectat	arh. ZSIGMOND P.		Data:	Titlu plansa:	Plansa nr.	
Intocmit	arh. ZSIGMOND P.		DEC. 2015	CORP 1 FATADA INTERIOARA EST EXISTENT		
						A-116

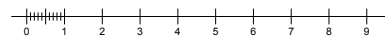



Legendă

- 1 - Soclu tencuita
- 2 - Tencuială existentă
- 3 - Tâmplărie de lemn cu geam termopan
- 4 - Învelitoare țiglă ceramică existentă
- 5 - Jgheab tablă de cupru
- 6 - Elemente metalice, tirant
- 7 - Grilă metalică
- 8 - Calcan, țiglă ceramică existentă

PROIECTANT GENERAL: GREAT-EST SRL, (PR. NR. 43/2015 )

	ing.		A1	
Verificator	Nume	Semnatura	Cerinta	Referat/Expertiza nr./Data

 <div>SF. GHEORGHE, 520023, str. GÖDRI FERENC, nr. 19, bl. 5, sc. A, et. 3, ap. 7, jud. COVASNA, cui. RO 33168397, nr. reg. com. J14/I/25/2014, tel: +40 741 919 671, e-mail: office@planshow.ro</div>				Beneficiar:	PRIMARIA MUN. SF. GHEORGHE	Pr. nr.
Specificatie	Nume	Semnatura	Scara:	Localitate:	SF. GHEORGHE, STR. GROF MIKO IMRE, NR. 1	16 / 2015
Sef de proiect	arh. ZSIGMOND P.		1:200	Titlu proiect:	REABILITARE CLADIRE PRINCIPALA, INTERNAT SI VECHEA CLADIRE (FOSTA TIPOGRAFIE "JOKAI") LA COLEGIUL NATIONAL "SZEKELY MIKO"	Faza: D.A.L.I.
Proiectat	arh. ZSIGMOND P.		Data:	Titlu plansa:	CORP 1 FATADA INTERIOARA NORD EXISTENT	Plansa nr.
Intocmit	arh. ZSIGMOND P.		DEC. 2015			A-117



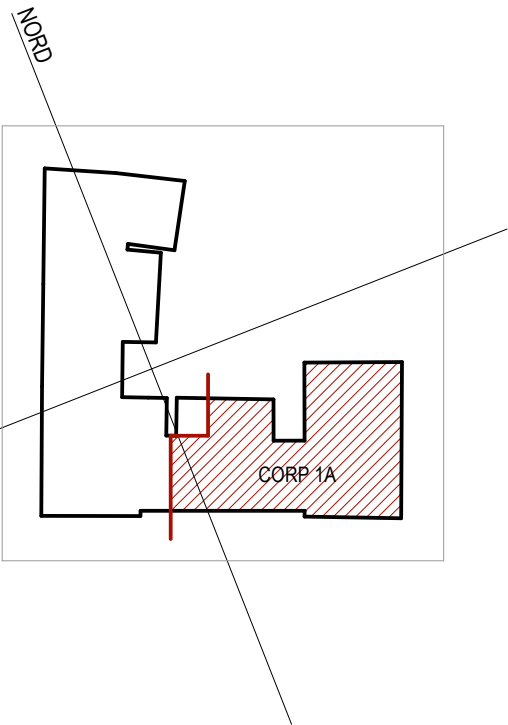
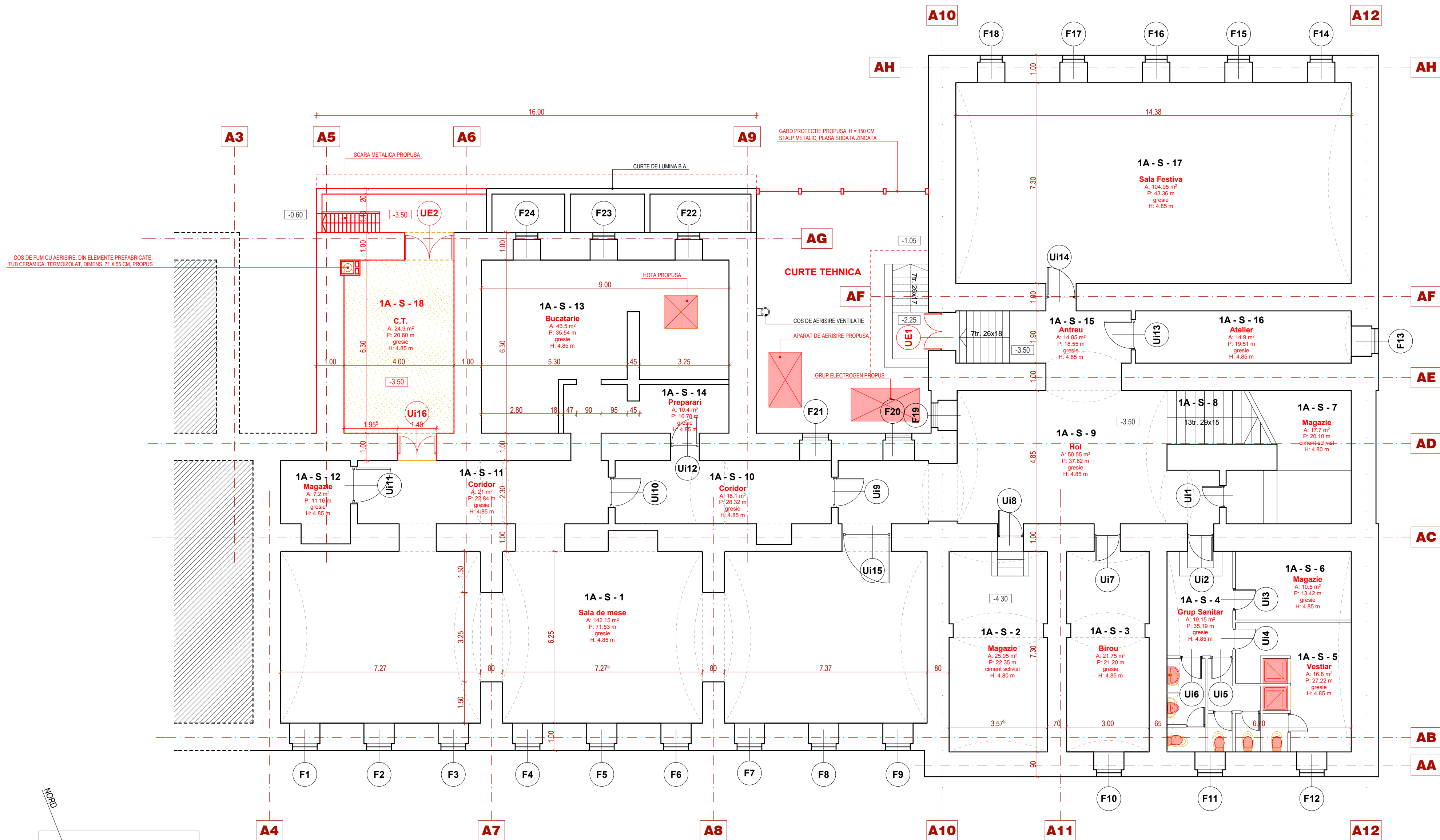

Legenda

- Elemente propuse pentru schimbare
- Elemente propuse pentru demolare
- Elemente existente păstrate

A.C.ex = 815,80 m2  
A.U.ex = 539,45 m2  
A.C.pro = 862,20 m2  
A.U.pro = 564,65 m2

PROIECTANT GENERAL: GREAT-EST SRL, (PR. NR. 43/2015)

ing.	A1
Verificator	Nume
Semnatura	Cerinta
Referat/Expertiza nr./Data	

Beneficiar:	PRIMARIA MUN. SF. GHEORGHE	Pr. nr.
Localitate:	SF. GHEORGHE, STR. GROF MIKO IMRE, NR. 1	16 / 2015
Specificatie	Nume	Faza:
Sef de proiect	arh. ZSIGMOND P.	D.A.L.I.
Proiectat	arh. ZSIGMOND P.	Plansa nr.
Intocmit	arh. ZSIGMOND P.	A-118
Scara:	1:100	
Data:	DEC. 2015	
Titlu planșă:	CORP 1A PLAN SUBSOL PROPUS	

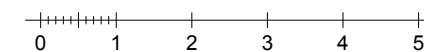
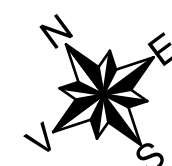
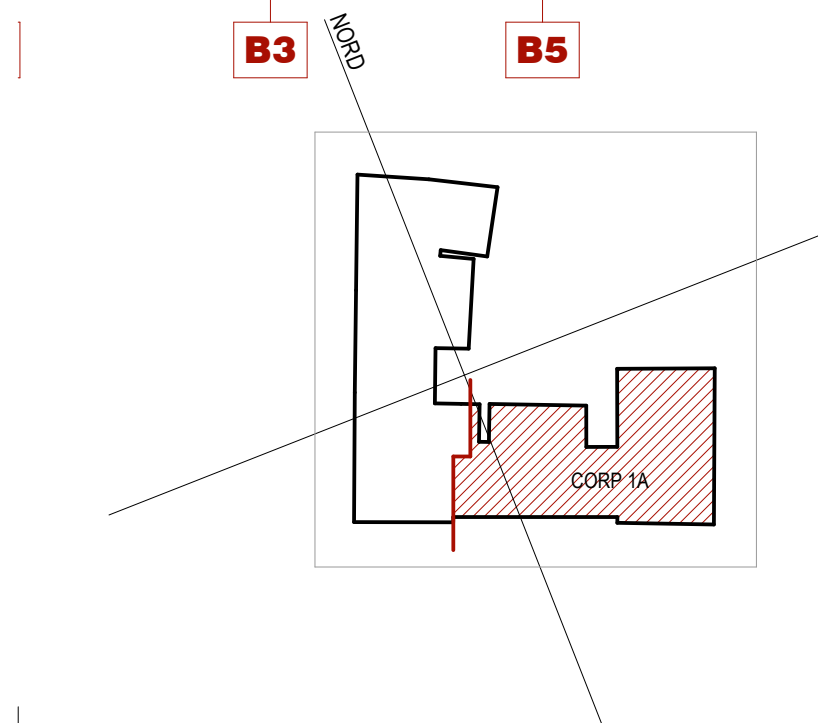
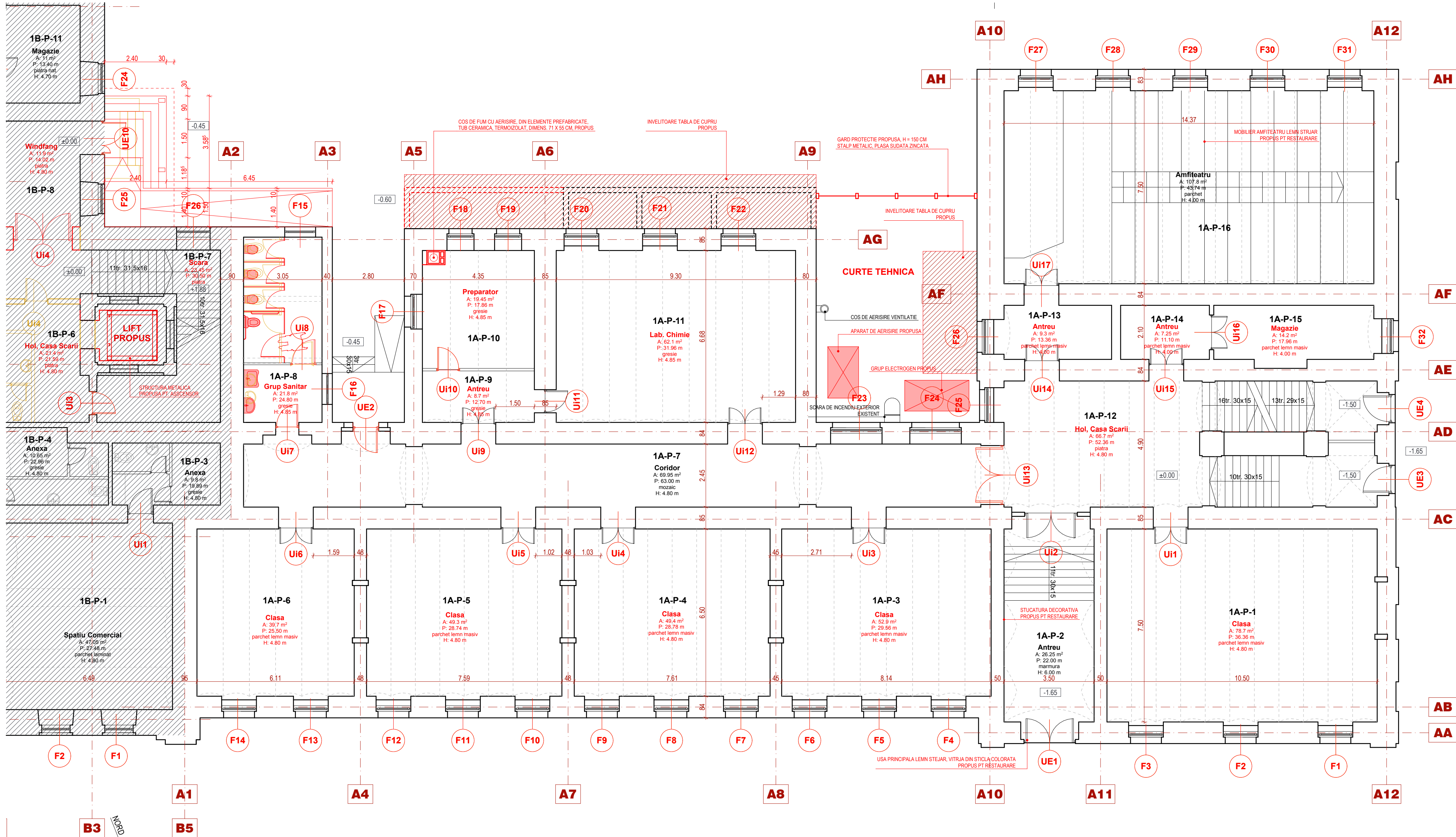

- Legenda
- Elemente propuse pentru schimbare
  - Elemente propuse pentru demolare
  - Elemente existente păstrate

A.C.ex = 922,75+1099,40 = 2022,15 m2  
A.U.ex = 684,15+807,05 = 1491,20 m2  
A.C.pro = 934,95+1099,40 = 2034,35 m2  
A.U.pro = 684,15+807,05 = 1491,20 m2



PROIECTANT GENERAL: GREAT-EST SRL, (PR. NR. 43/2015)

ing.	A1
Verificator	Nume
Semnatura	Cerinta
Referat/Expertiza nr./Data	

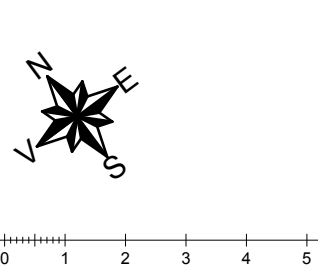
Beneficiar:	PRIMARIA MUN. SF. GHEORGHE	Pr. nr.	16 / 2015
Localitate:	SF. GHEORGHE, STR. GROF MIKO IMRE, NR. 1	Faza:	D.A.L.I.
Specificatie	Nume	Semnatura	Scara:
Sef de proiect	arh. ZSIGMOND P.		1:100
Proiectat	arh. ZSIGMOND P.	Data:	DEC. 2015
Intocmit	arh. ZSIGMOND P.	Titlu plansa:	CORP 1A PLAN PARTER PROPUS
		Plansa nr.	A-119



PROIETTANT GENERAL: GREAT-EST SRL. (PR. NR. 43/2015 )

	SF. GHEORGHE, 520023, str. G.ODRI FERENC, nr. 19, bl. 5, sc. A, et. 3, ap. 7, jud. COVASNA, cui. RO 33168397, nr. rep. com. J11/12/2014, tel. +40 741 919 671, e-mail: office@planshow.ro			Beneficiar: PRIMARIA MUN. SF. GHEORGHE		Pr. nr.
				Localitate: SF. GHEORGHE, STR. GROF MIKO IMRE, NR. 1	16 / 2015	
	Specificatie	Nume	Semnatura	Scara:	Titlu proiect:	Faza:
	Sef de proiect	arh. ZSIGMOND P.		1:125	REABILITARE CLADIRE PRINCIPALA, "JOKAT SI VECHEA CLADIRE (FOSTA TIPOGRAFIE I. NERAI) LA COLEGIUL NATIONAL "SZEKELY MIKO"	D.A.L.I.
	Proiectat	arh. ZSIGMOND P.	Data:	DEC. 2015	Titlu plansa:	Plansa nr.
Intocmit	arh. ZSIGMOND P.			CORP 1B PLAN PARTER PROPUS	A-120	





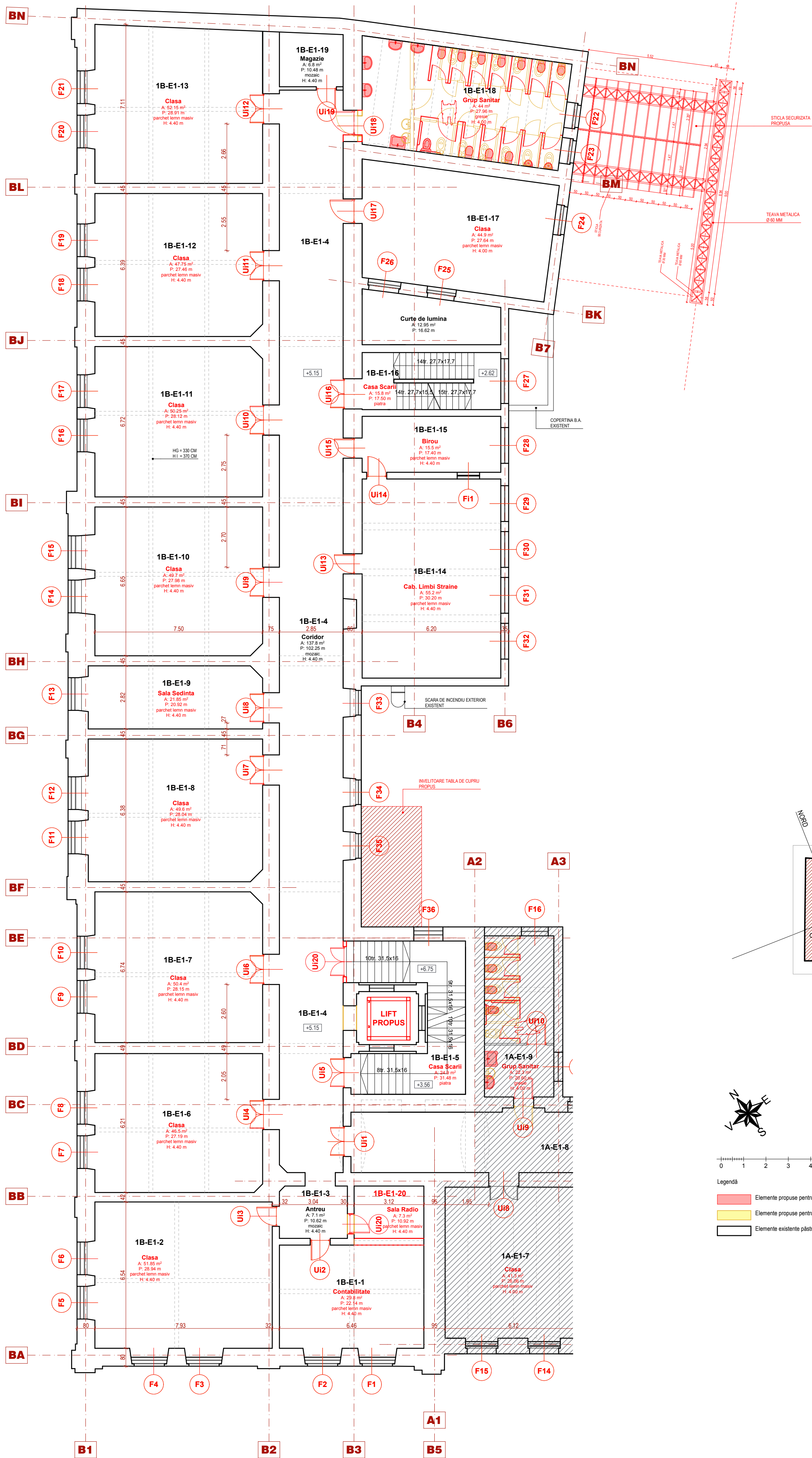

A.C.ex = 922,75+1099,40 = 2022,15 m2  
A.U.ex = 731,10+808,00 = 1539,10 m2  
A.C.pro = 922,75+1099,40 = 2022,15 m2  
A.U.pro = 731,10+808,00 = 1539,10 m2

PROIECTANT GENERAL: GREAT-EST SRL, (PR. NR. 43/2015)

ing.	A1
Verificator	Nume
Semnatura	Cerinta
Referat/Expertiza nr./Data	

Beneficiar:	PRIMARIA MUN. SF. GHEORGHE	Pr. nr.
Localitate:	SF. GHEORGHE, STR. GROF MIKO IMRE, NR. 1	16 / 2015
Titlu proiect:	REABILITARE CLADIRE PRINCIPALA, INTERNAT SI VECHEA CLADIRE (FOSTA TIPOGRAFIE "JOKAI") LA COLEGIUL NATIONAL "SZEKELY MIKO"	Faza:
Titlu plansa:	CORP 1B PLAN ETAJ 1 PROPU	Plansa nr.
Specificatie	Nume	Scara:
Sef de proiect	arh. ZSIGMOND P.	1:125
Proiectat	arh. ZSIGMOND P.	Data:
Intocmit	arh. ZSIGMOND P.	DEC. 2015



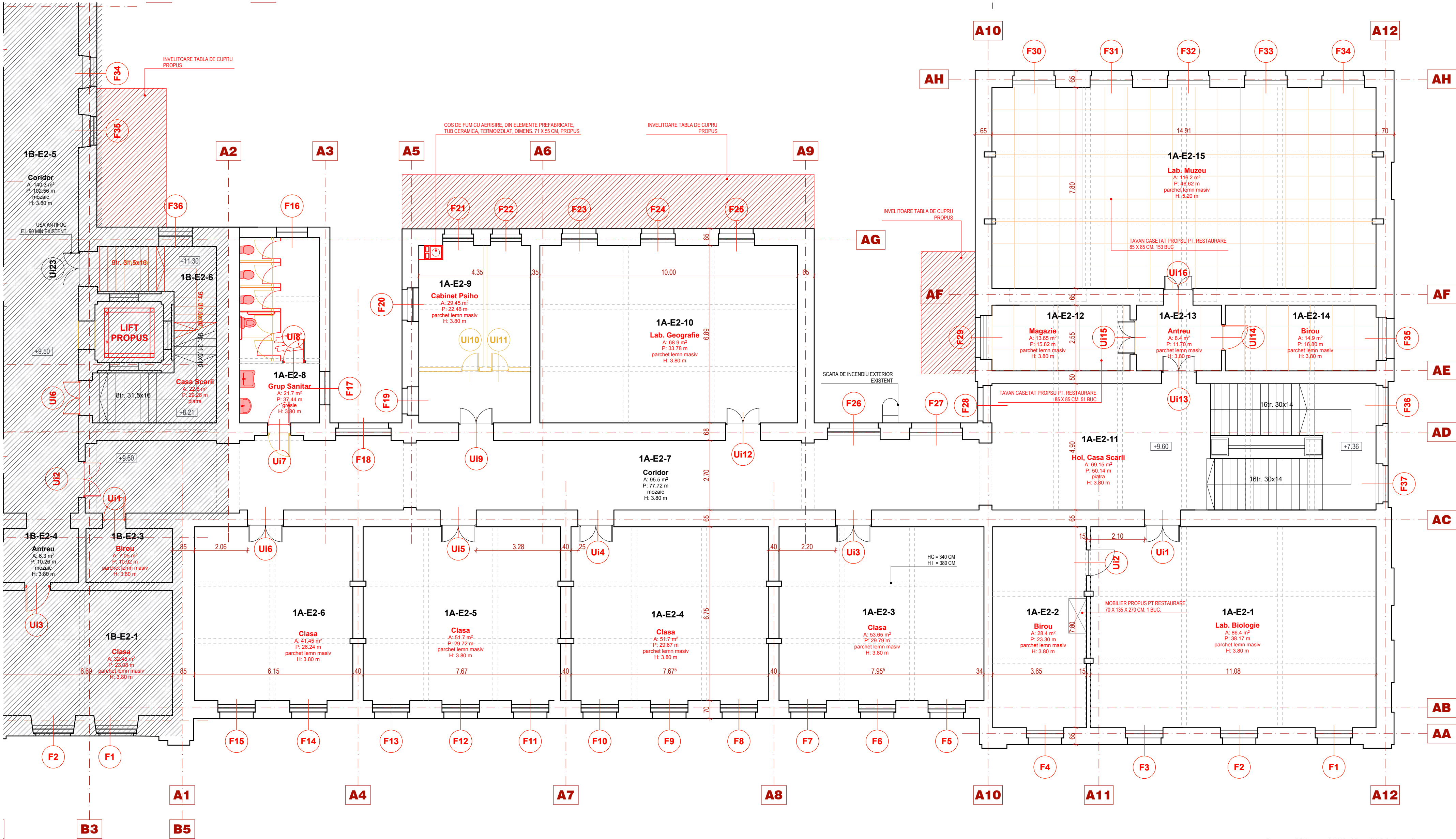

A.C.ex = 922,75+1099,40 = 2022,15 m2  
A.U.ex = 750,50+819,35 = 1569,85 m2  
A.C.pro = 922,75+1099,40 = 2022,15 m2  
A.U.pro = 750,50+819,35 = 1569,85 m2

PROIECTANT GENERAL: GREAT-EST SRL, (PR. NR. 43/2015)				
ing.	A1			
Verificator	Nume	Semnatura	Cerinta	Referat/Expertiza nr./Data

S F. GHEORGHE, 520023, str. GORDI FERENC, nr. 19, bl. 5, sc. A, et. 3, ap. 7, Iud. COVASNA, cui. RO 3368397, nr. reg. com. J141552014, tel.: +40 741 919 671, e-mail: office@planshow.ro		Beneficiar: PRIMARIA MUN. SF. GHEORGHE		Pr. nr.
Localitate: SF. GHEORGHE, STR. GROF MIKO IMRE, NR. 1		Faza: D.A.L.I.		16 / 2015
Specificatie	Nume	Semnatura	Scara: 1:100	Titlu proiect: REABILITARE CLADIRE PRINCIPALA, INTERNAT SI VECHEA CLADIRE (FOSTA TIPOGRAFIE "JOKAI") LA COLEGIUL NATIONAL "SZEKELY MIKO"
Sef de proiect	arh. ZSIGMOND P.		Date:	Titlu plansa:
Proiectat	arh. ZSIGMOND P.		DEC. 2015	Plansa nr. A-123
Intocmit	arh. ZSIGMOND P.			CORP 1A PLAN ETAJ 2 PROPUS

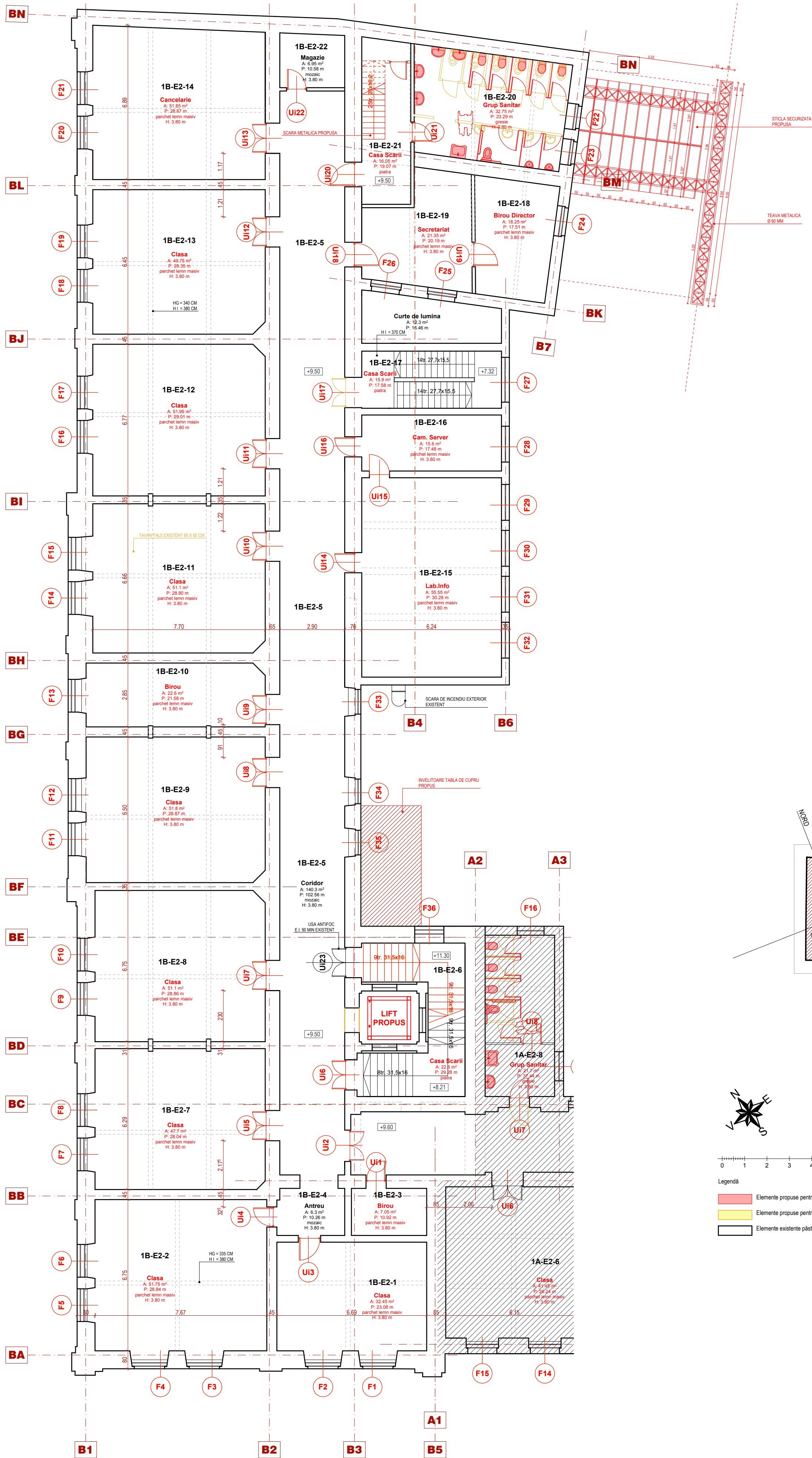

A.C.ex = 922,75+1099,40 = 2022,15 m2  
A.U.ex = 750,50+819,35 = 1569,85 m2  
A.C.pro = 922,75+1099,40 = 2022,15 m2  
A.U.pro = 750,50+819,35 = 1569,85 m2

PROIECTANT GENERAL: GREAT-EST SRL, (PR. NR. 43/2015)				
Verificator	ing.	Semnatura	A1	Referat/Expertiza nr./Data
	Nume			
Beneficiar:	PRIMARIA MUN. SF. GHEORGHE			Pr. nr.
Localitate:	SF. GHEORGHE, STR. GROF MIKO IMRE, NR. 1			16 / 2015
Titlu proiect:	REABILITARE CLADIRE PRINCIPALA, INTERNAT SI VECHEA CLADIRE (FOSTA TIPOGRAFIE "JOKAI") LA COLEGIUL NATIONAL "SZEKELY MIKO"			Faza: D.A.L.I.
Titlu plansa:	CORP 1B PLAN ETAJ 2 PROPUS			Plansa nr. A-124
Intocmit	arh. ZSIGMOND P.	DEC. 2015		

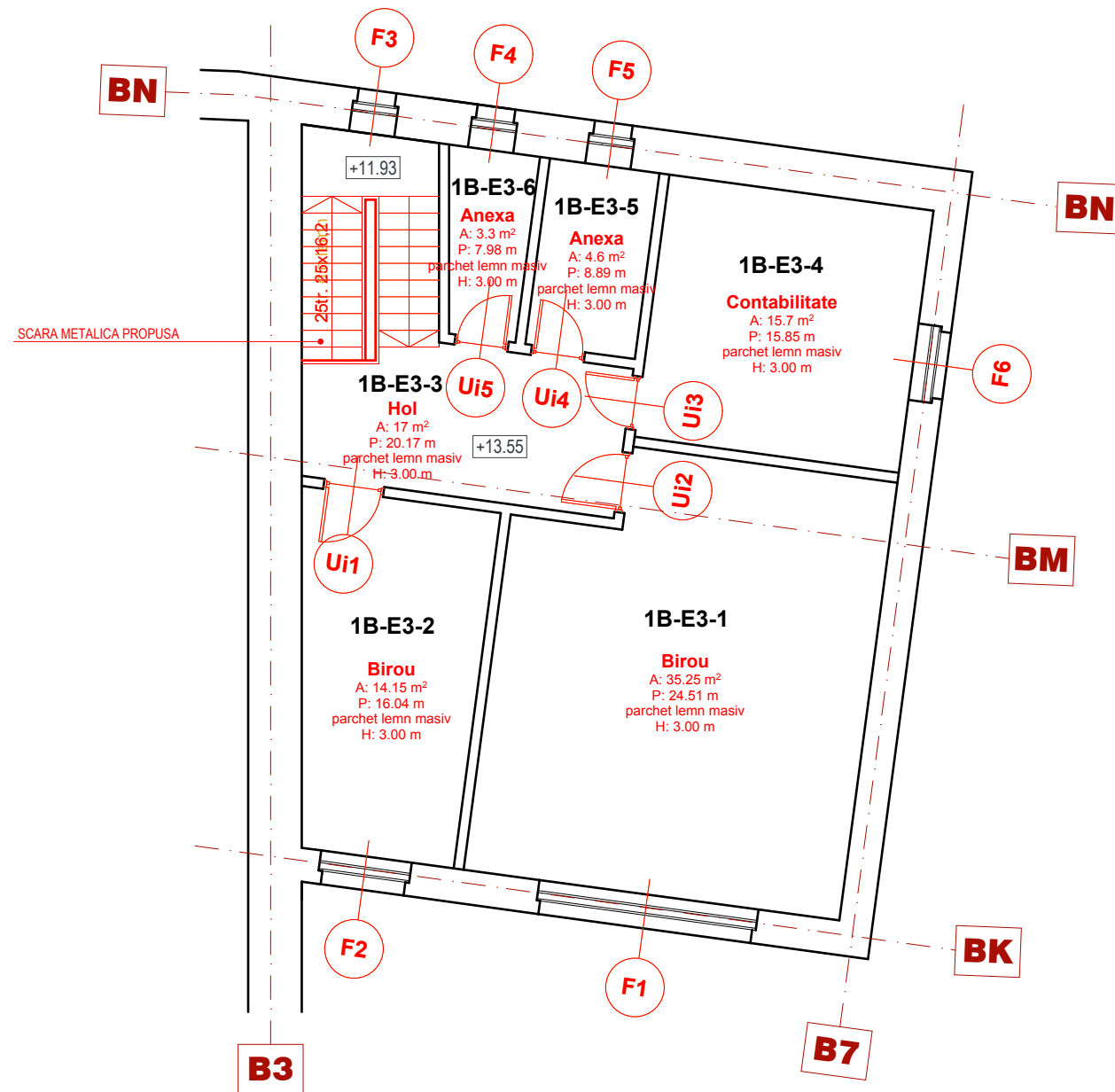

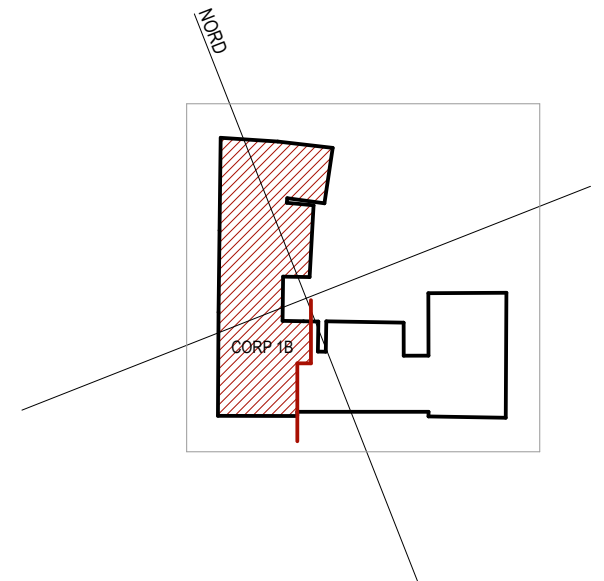

A.C.ex = 120,05 m<sup>2</sup>  
A.U.ex = 90,00 m<sup>2</sup>  
A.C.pro = 120,05 m<sup>2</sup>  
A.U.pro = 90,00 m<sup>2</sup>



- Legendă
- Elemente propuse pentru schimbare
  - Elemente propuse pentru demolare
  - Elemente existente păstrate



PROIECTANT GENERAL: GREAT-EST SRL, (PR. NR. 43/2015 )

	ing.		A1	
Verificator	Nume	Semnatura	Cerinta	Referat/Expertiza nr./Data

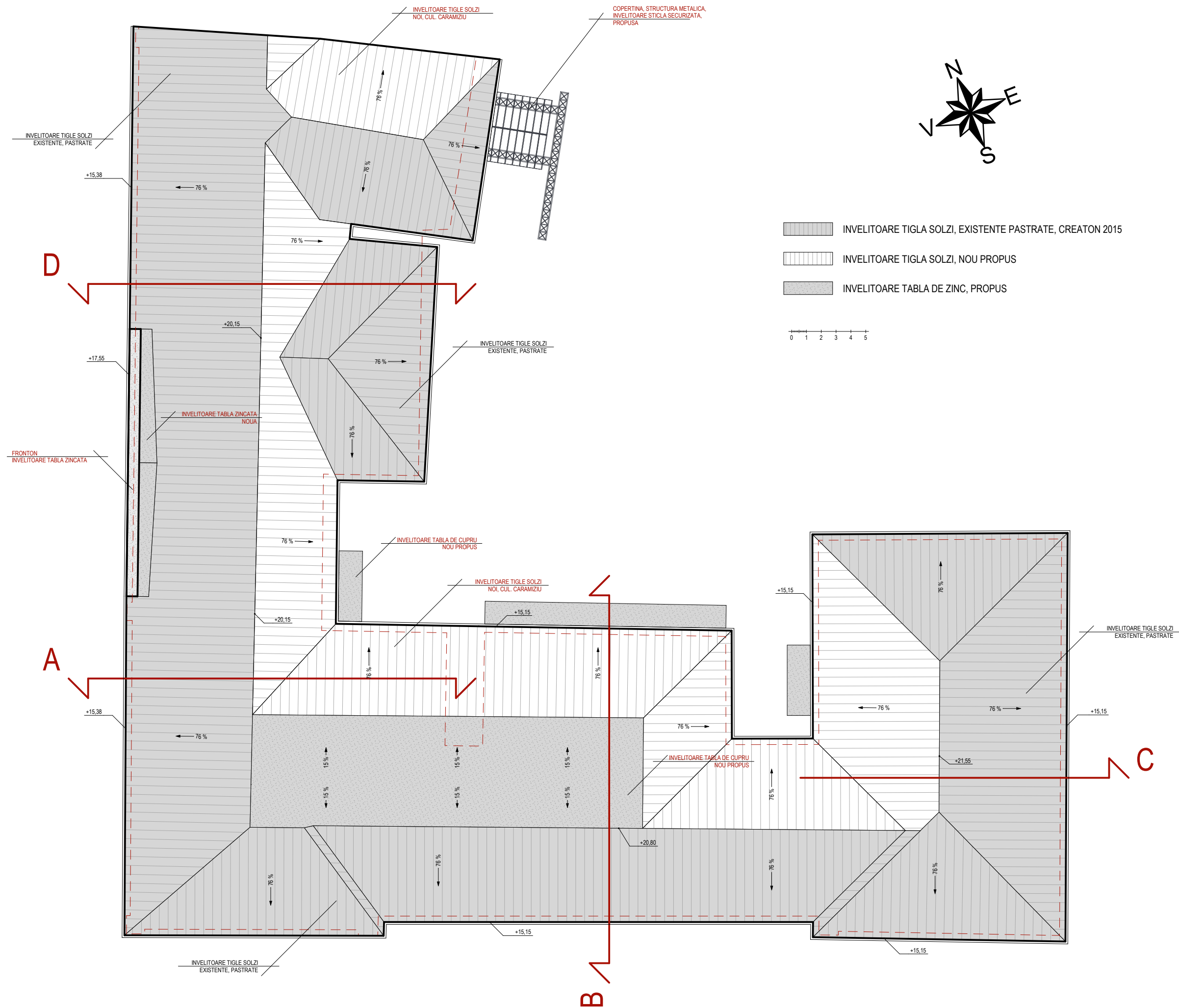
 <div>S.F. GHEORGHE, 520023, str. GÖDRI FERENC, nr. 19, bl. 5, sc. A, et. 3, ap. 7, jud. COVASNA, cui: RO 33168397, nr. reg. com: J14/I/25/2014, tel: +40 741 919 671, e-mail: office@planshow.ro</div>				Beneficiar:	PRIMARIA MUN. SF. GHEORGHE	Pr. nr.
Specificatie	Nume	Semnatura	Scara:	Localitate:	SF. GHEORGHE, STR. GROF MIKO IMRE, NR. 1	16 / 2015
Sef de proiect	arh. ZSIGMOND P.		1:100, 1:125	Titlu proiect:	REABILITARE CLADIRE PRINCIPALA, INTERNAT SI VECHEA CLADIRE (FOSTA TIPOGRAFIE "JOKAI") LA COLEGIUL NATIONAL "SZEKELY MIKO"	Faza: D.A.L.I.
Proiectat	arh. ZSIGMOND P.		Data:	Titlu plansa:	CORP 1B PLAN ETAJ 3 PROPOS	Plansa nr.
Intocmit	arh. ZSIGMOND P.		DEC. 2015			A-125



PROIECTANT GENERAL: GREAT-EST SRL (PR. NR. 43/2015)				
Verificator	ing.	A1	Referat/Expertiza nr./Data	
Nume		Semnatura	Cerinta	

 <b>P L A N S H O W</b> S. R. L.		SF. GHEORGHE, 520023, str. GÖRRI FERENC, nr. 139,3,5,6,CA, et. 3,ap. 7, jud. COVASNA, RO-520023, nr. reg. com. ROJ25262014, tel.: +40 741 919 871, e-mail: office@planshow.ro		Beneficiar:	PRIMARIA MUN. SF. GHEORGHE	Pr. nr.
Specificatie	Nume	Semnatura	Scara:	Localitate:	SF. GHEORGHE, STR. GROF MIKO IMRE, NR. 1	16 / 2015
Sef de proiect	arh. ZSIGMOND P.		1:250	Titlu proiect:	REABILITARE CLADIRE PRINCIPALA, INTERNAT SI VECHEA CLADIRE (FOSTA TIPOGRAFIE "JOKAI") LA COLEGIUL NATIONAL "SEKELY MIKO"	Faza: D.A.L.I.
Proiectat	arh. ZSIGMOND P.		Data:	Titlu plansa:		Plansa nr.
Intocmit	arh. ZSIGMOND P.		DEC. 2015		CORP 1 PLAN INVELITOARE PROPUȘ	A-126









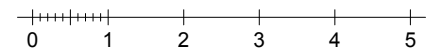
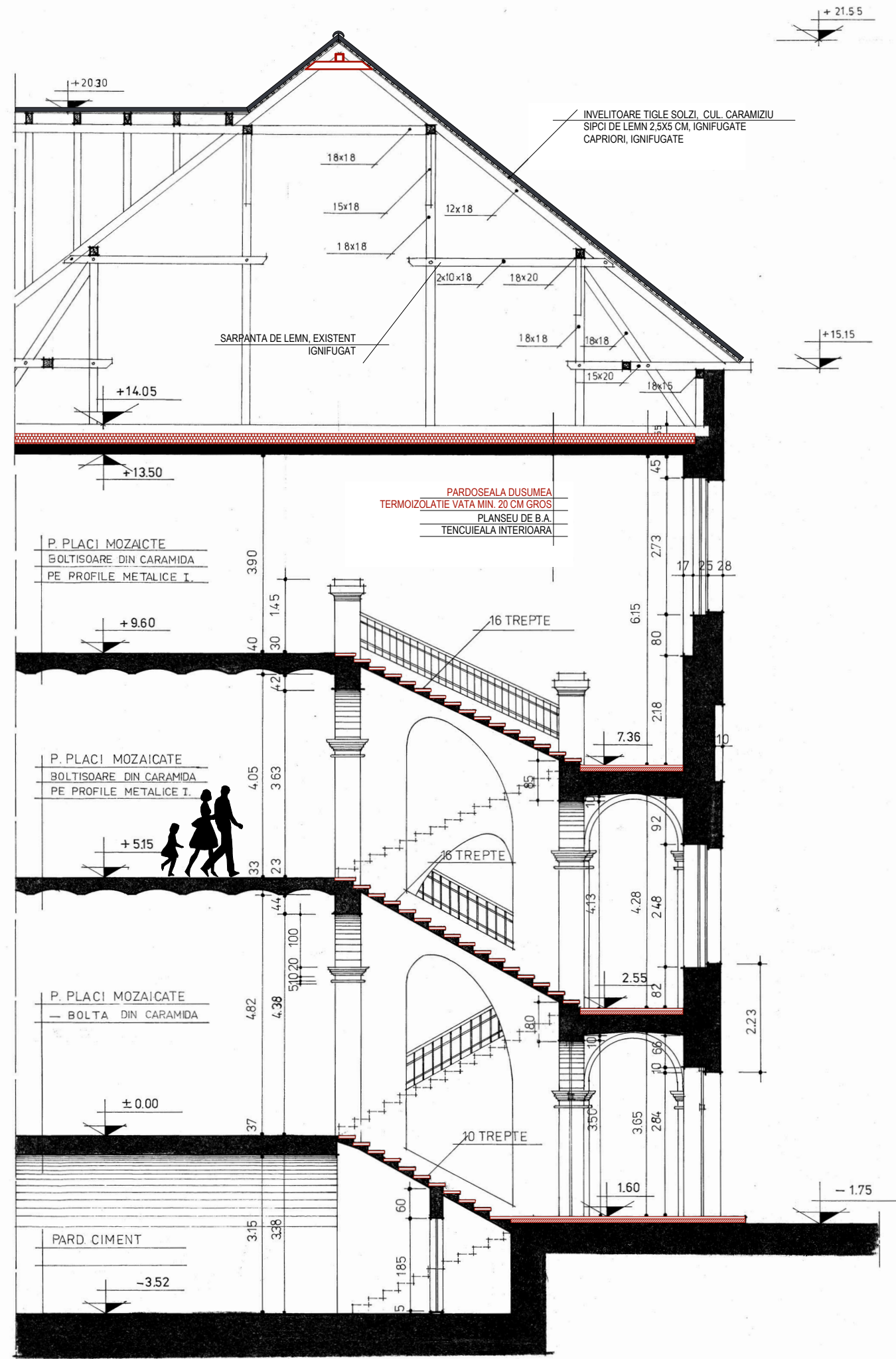
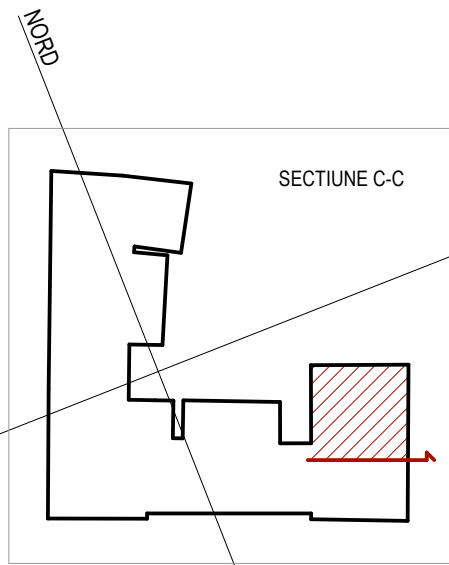

Legendă

- Elemente propuse pentru schimbare
- Elemente propuse pentru demolare
- Elemente existente păstrate

PROIECTANT GENERAL: GREAT-EST SRL (PR. NR. 43/2015)

Verificator	ing.	Nume	Semnatura	Cerinta	A1

Referat/Expertiza nr./Data					
S.F. GHEORGHE, 520023, str. GÖDRİ FERENC, nr. 19, bl. 5, sc. A, et. 3, ap. 7, jud. COVASNA, cu. RO 33188397, nr. reg. com. 2471232014, tel. +40 741 919 071, e-mail: office@primar.ro					
Beneficiar:	PRIMARIA MUN. SF. GHEORGHE				
Localitate:	SF. GHEORGHE, STR. GROF MIKO IMRE, NR. 1				
Titlu proiect:	REABILITARE CLADIRE PRINCIPALA, INTERNAT SI VECEHEA CLADIRE (FOSTA TIPOGRAFIE "JOKAI") LA COLEGIUL NATIONAL "SZEKELY MIKO"				
Titlu plansa:	CORP 1 SECTIUNE C PROPUS				
Pr. nr.	16 / 2015				
Faza:	D.A.L.I.				
Plansa nr.	A-129				

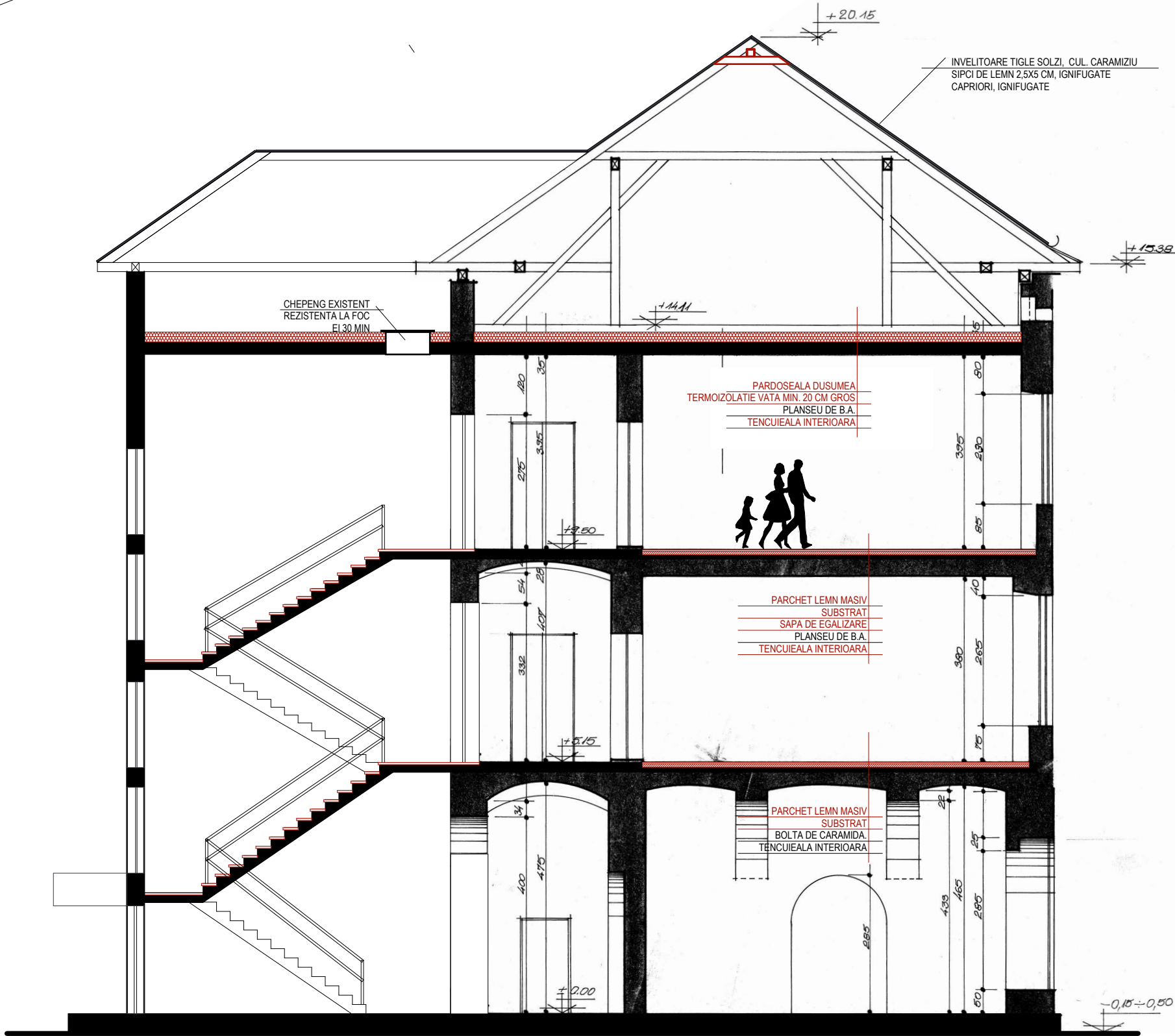
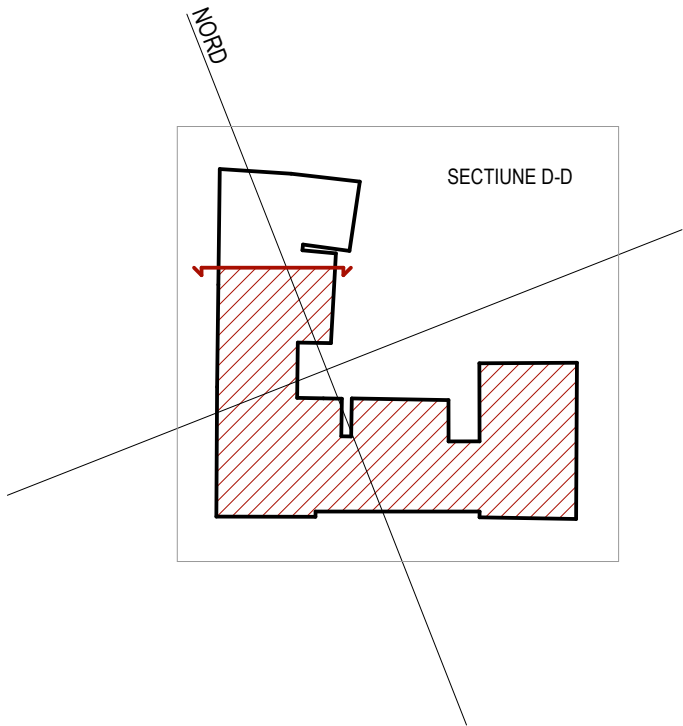

- Legendă
- Elemente propuse pentru schimbare
  - Elemente propuse pentru demolare
  - Elemente existente păstrate

PROIECTANT GENERAL: GREAT-EST SRL, (PR. NR. 43/2015)				
	ing.	A1		
Verificator	Nume	Semnatura	Ceintula	Referat/Expertiza nr./Data

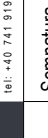
	Beneficiar:		PRIMARIA MUN. SF. GHEORGHE		Pr. nr. 16 / 2015
	Localitate:		SF. GHEORGHE, STR. GROF MIKO IMRE, NR. 1		
	Titlu proiect:		REABILITARE CLADIRE PRINCIPALA, INTERNAT SI VECEHA CLADIRE (FOSTA TIPOGRAFIE "JOKAI") LA COLEGIUL NATIONAL "SZEKELY MIKO"		Faza: D.A.L.I.
	Titlu planşa:		CORP 1 SECTIUNE D PROPUS		Planşa nr. A-130
	Specificatie	Nume	Semnatura	Scara:	
Set de proiect	arh. ZSIGMOND P.		1:100		
Proiectat	arh. ZSIGMOND P.		Data:		
Intocmit	arh. ZSIGMOND P.		DEC. 2015		



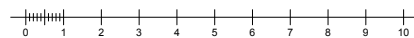

#### Legendă

- 1 - Soclu placat cu piatră naturală
- 2 - Tencuială reparată, revopsită
- 3 - Tamplărie de lemn stratificat cu geam termopan reparat, revopsită
- 4 - Învăltoare țiglă ceramică existentă, propusă
- 5 - Jgheab, burlan de cupru
- 6 - Elemente metalice, tirant
- 7 - Grilă metalică
- 8 - Calcan, țiglă ceramică existentă
- 9 - Rampă de acces pentru persoane cu dizabilități propusă
- 10 - Copertină din lemn stratificat propus, învelit cu tabla de cupru

PROIECTANT GENERAL: GREAT-EST SRL, (PR. NR. 43/2015 )

	ing.		A1	
Verificator	Nume	Semnatura	Cerinta	Referat/Expertiza nr./Data

			S.F. GHEORGHE, 520023, str. GÖDRI FERENC, nr. 19, bl. 5, sc. A, et. 3, ap. 7, jud. COVASNA, cul. RO 33168397, nr. reg. com. J14/I/25/2014, tel: +40 741 919 671, e-mail: office@planshow.ro		Beneficiar: PRIMARIA MUN. SF. GHEORGHE		Pr. nr.
					Localitate: SF. GHEORGHE, STR. GROF MIKO IMRE, NR. 1		16 / 2015
Specificatie	Nume	Semnatura	Scara:	Titlu proiect: REABILITARE CLADIRE PRINCIPALA, INTERNAT SI VECHEA CLADIRE (FOSTA TIPOGRAFIE "JOKAI") LA COLEGIUL NATIONAL "SZEKELY MIKO"			Faza:
Sef de proiect	arh. ZSIGMOND P.		1:200	Titlu plansa: CORP 1 FATADA PRINCIPALA SUD PROPUȘ			D.A.L.I.
Proiectat	arh. ZSIGMOND P.		Data:				Plansa nr.
Intocmit	arh. ZSIGMOND P.		DEC. 2015				A-131

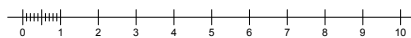
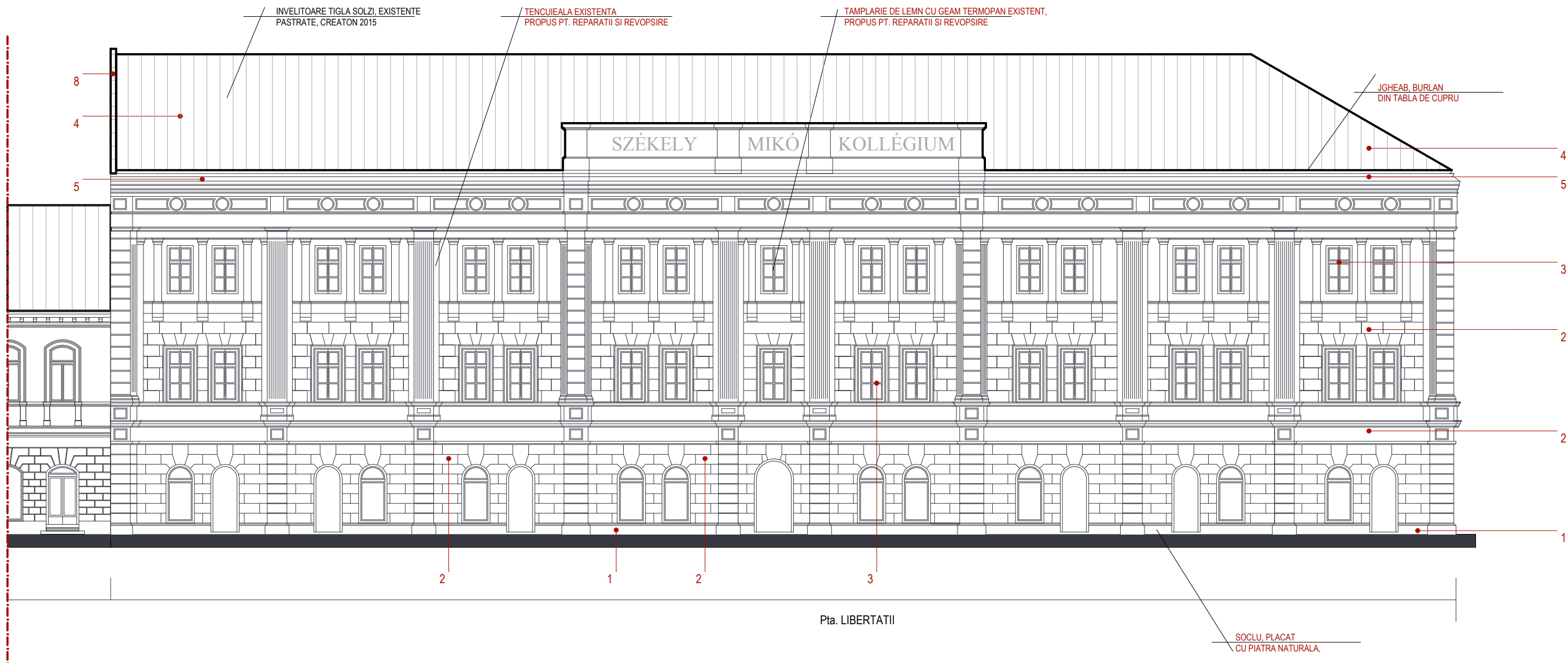
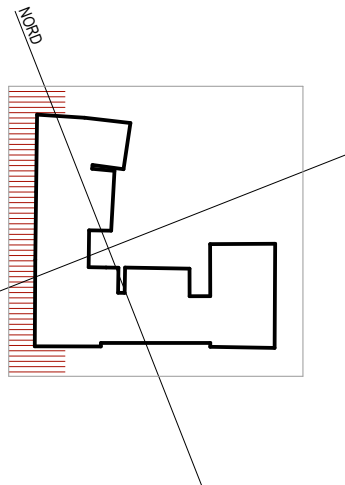

Legendă

- 1 - Soclu placat cu piatră naturală
- 2 - Tencuială reparată, revopsită
- 3 - Tâmplărie de lemn stratificat cu geam termopan reparat, revopsit
- 4 - Încălzițoare țiglă ceramică existentă, propusă
- 5 - Jgheab, burlan de cupru
- 6 - Elemente metalice, tirant
- 7 - Grilă metalică
- 8 - Calcan, țiglă ceramică existentă
- 9 - Rampă de acces pentru persoane cu dizabilități propusă
- 10 - Copertină din lemn stratificat propus, învelit cu tabla de cupru

PROIECTANT GENERAL: GREAT-EST SRL, (PR. NR. 43/2015 )

	ing.		A1	
Verificator	Nume	Semnatura	Cerinta	Referat/Expertiza nr./Data

		SF. GHEORGHE, 520023, str. GÖDRI FERENC, nr. 19, bl. 5, sc. A, et. 3, ap. 7, jud. COVASNA, cul. RO 33168397, nr. reg. com. J14/I/25/2014, tel: +40 741 919 671, e-mail: office@planshow.ro		Beneficiar:	PRIMARIA MUN. SF. GHEORGHE	Pr. nr.	16 / 2015
Specificatie	Nume	Semnatura	Scara:	Localitate:	SF. GHEORGHE, STR. GROF MIKO IMRE, NR. 1	Faza:	D.A.L.I.
Sef de proiect	arh. ZSIGMOND P.		1:200	Titlu proiect:	REABILITARE CLADIRE PRINCIPALA, INTERNAT SI VECHEA CLADIRE (FOSTA TIPOGRAFIE "JOKAI") LA COLEGIUL NATIONAL "SZÉKELY MIKÓ"	Plansa nr.	A-132
Proiectat	arh. ZSIGMOND P.		Data:	Titlu plansa:	CORP 1 FATADA PRINCIPALA VEST PROPUS		
Intocmit	arh. ZSIGMOND P.		DEC. 2015				

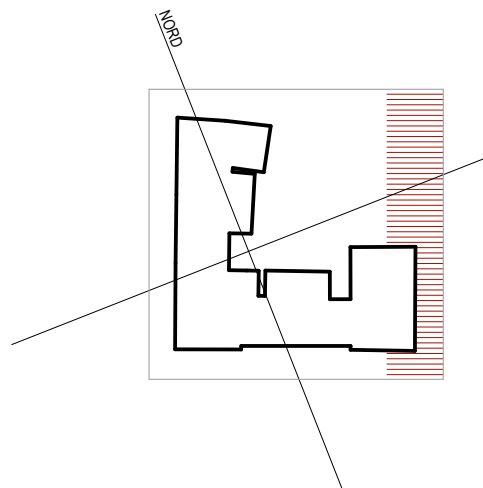

- INVELITOARE TIGLE SOLZI, NOI, CUL. CARAMIZIU
- INVELITOARE TIGLE SOLZI, EXISTENTE PASTRATE

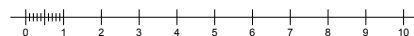
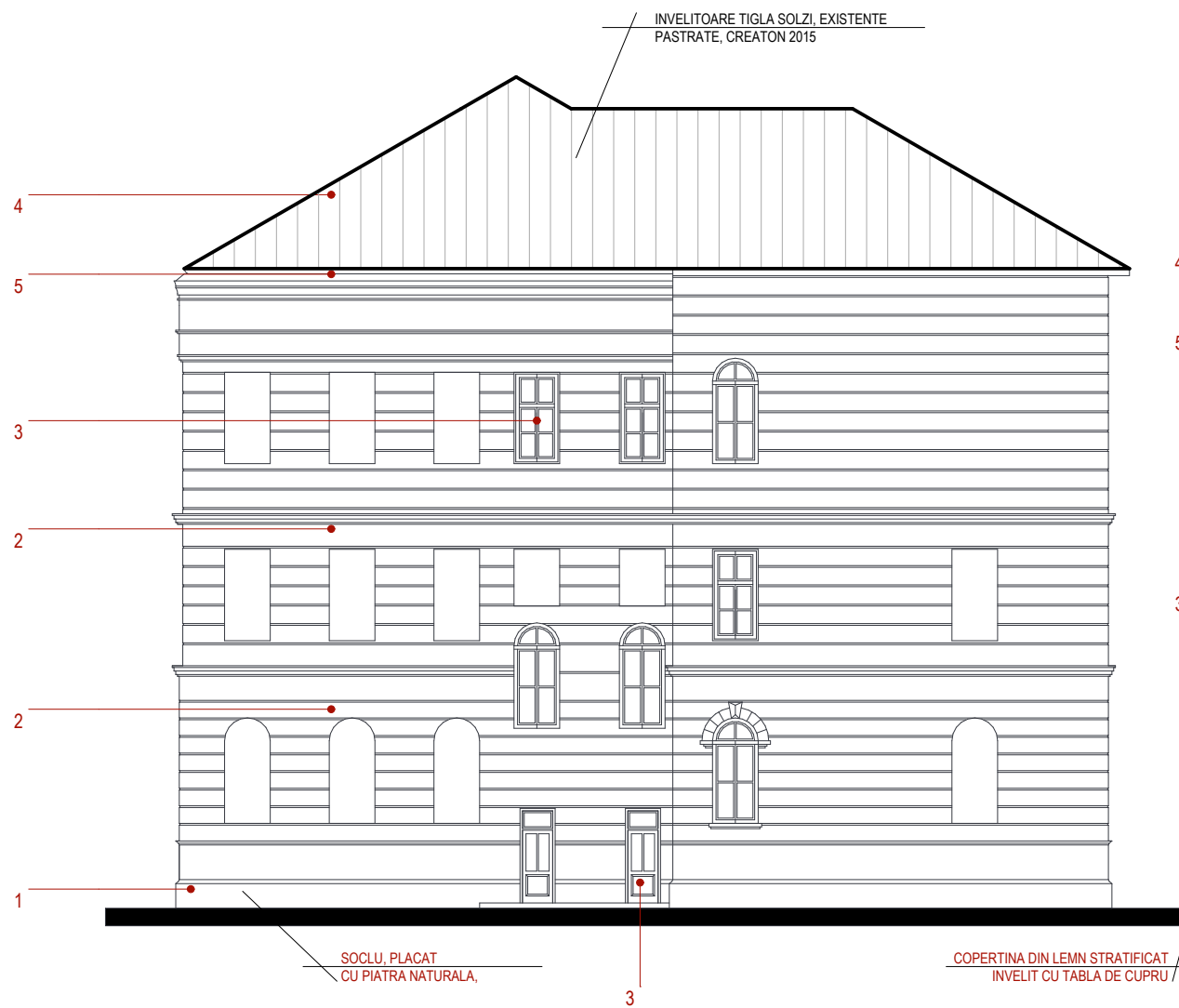
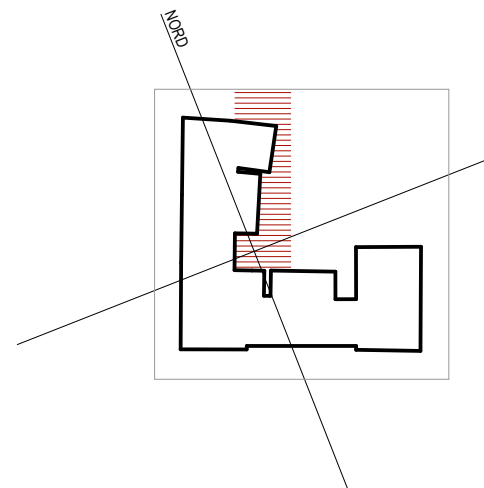

Legendă

- 1 - Soclu placat cu piatră naturală
- 2 - Tencuială reparată, revopsită
- 3 - Tâmplărie de lemn stratificat cu geam termopan reparat, revc
- 4 - Încălțitoare țiglă ceramică existentă, propusă
- 5 - Jgheab, burlan de cupru
- 6 - Elemente metalice, tirant
- 7 - Grilă metalică
- 8 - Calcan, țiglă ceramică existentă
- 9 - Rampă de acces pentru persoane cu dizabilități propusă
- 10 - Copertină din lemn stratificat propus, invelit cu tabla de cupru

PROIECTANT GENERAL: GREAT-EST SRL, (PR. NR. 43/2015 )

	ing.		A1	
Verificator	Nume	Semnatura	Cerinta	Referat/Expertiza nr./Data

				Beneficiar: PRIMARIA MUN. SF. GHEORGHE		Pr. nr.
Sf. GHEORGHE, 520023, str. GÖDRI FERENC, nr. 19, bl. 5, sc. A, et. 3, ap. 7, jud. COVASNA, cul. RO 33168397, nr. reg. com. J14/I/25/2014, tel: +40 741 919 671, e-mail: office@planshow.ro				Localitate: SF. GHEORGHE, STR. GROF MIKO IMRE, NR. 1		16 / 2015
Specificatie	Nume	Semnatura	Scara:	Titlu proiect: REABILITARE CLADIRE PRINCIPALA, INTERNAT SI VECHEA CLADIRE (FOSTA TIPOGRAFIE "JOKAI") LA COLEGIUL NATIONAL "SZEKELY MIKO"	Faza: D.A.L.I.	
Sef de proiect	arh. ZSIGMOND P.		1:200			
Proiectat	arh. ZSIGMOND P.		Data:	Titlu plansa: CORP 1 FATADA INTERIOARA EST PROPUS	Plansa nr.	
Intocmit	arh. ZSIGMOND P.		DEC. 2015		A-133	



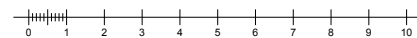
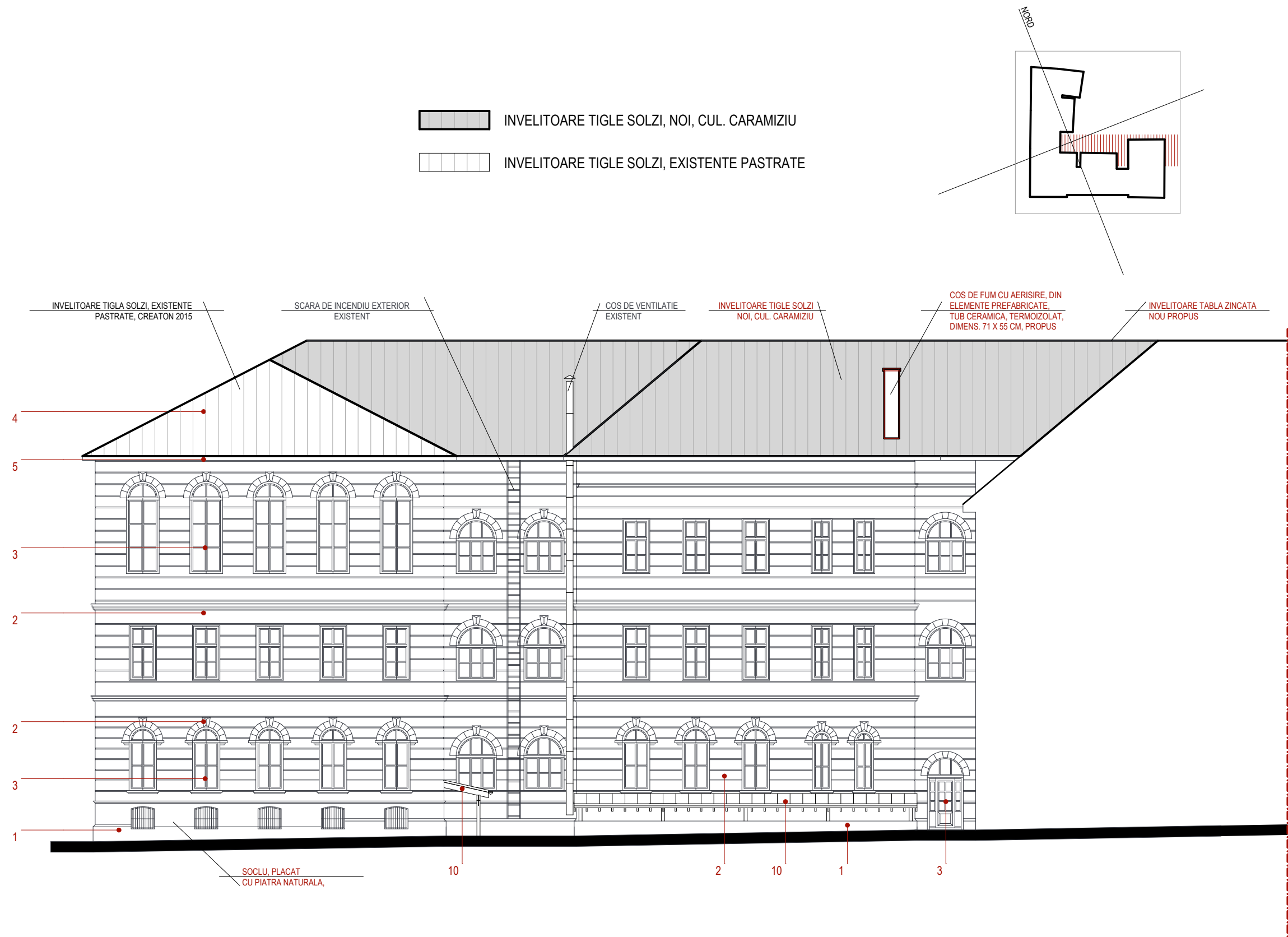



Legendă

- 1 - Soclu placat cu piatră naturală
- 2 - Tencuială reparată, revopsită
- 3 - Tâmplărie de lemn stratificat cu geam termopan reparat, revopsită
- 4 - Încălțitoare țiglă ceramică existentă, propusă
- 5 - Jgheab, burlan de cupru
- 6 - Elemente metalice, tirant
- 7 - Grilă metalică
- 8 - Calcan, țiglă ceramică existentă
- 9 - Rampă de acces pentru persoane cu dizabilități propusă
- 10 - Copertină din lemn stratificat propus, învelit cu tabla de cupru

PROIECTANT GENERAL: GREAT-EST SRL, (PR. NR. 43/2015 )

	ing.		A1	
Verificator	Nume	Semnatura	Cerinta	Referat/Expertiza nr./Data

 <b>PLANSHOW</b> S. R. L.			S.F. GHEORGHE, 520023, str. GÖDRI FERENC, nr. 19, bl. 5, sc. A, et. 3, ap. 7, jud. COVASNA, cul. RO 33168397, nr. reg. com. J14/I/25/2014, tel: +40 741 919 671, e-mail: office@planshow.ro		Beneficiar: PRIMARIA MUN. SF. GHEORGHE		Pr. nr.	
					Localitate: SF. GHEORGHE, STR. GROF MIKO IMRE, NR. 1		16 / 2015	
Specificatie		Nume	Semnatura	Scara:	Titlu proiect: REABILITARE CLADIRE PRINCIPALA, INTERNAT SI VECHEA CLADIRE (FOSTA TIPOGRAFIE "JOKAI") LA COLEGIUL NATIONAL "SZEKELY MIKO"		Faza:	
Sef de proiect		arh. ZSIGMOND P.		1:200			D.A.L.I.	
Proiectat		arh. ZSIGMOND P.		Data:	Titlu plansa:		Plansa nr.	
Intocmit		arh. ZSIGMOND P.		DEC. 2015	CORP 1 FATADA INTERIOARA NORD PROPUȘ		A-134	

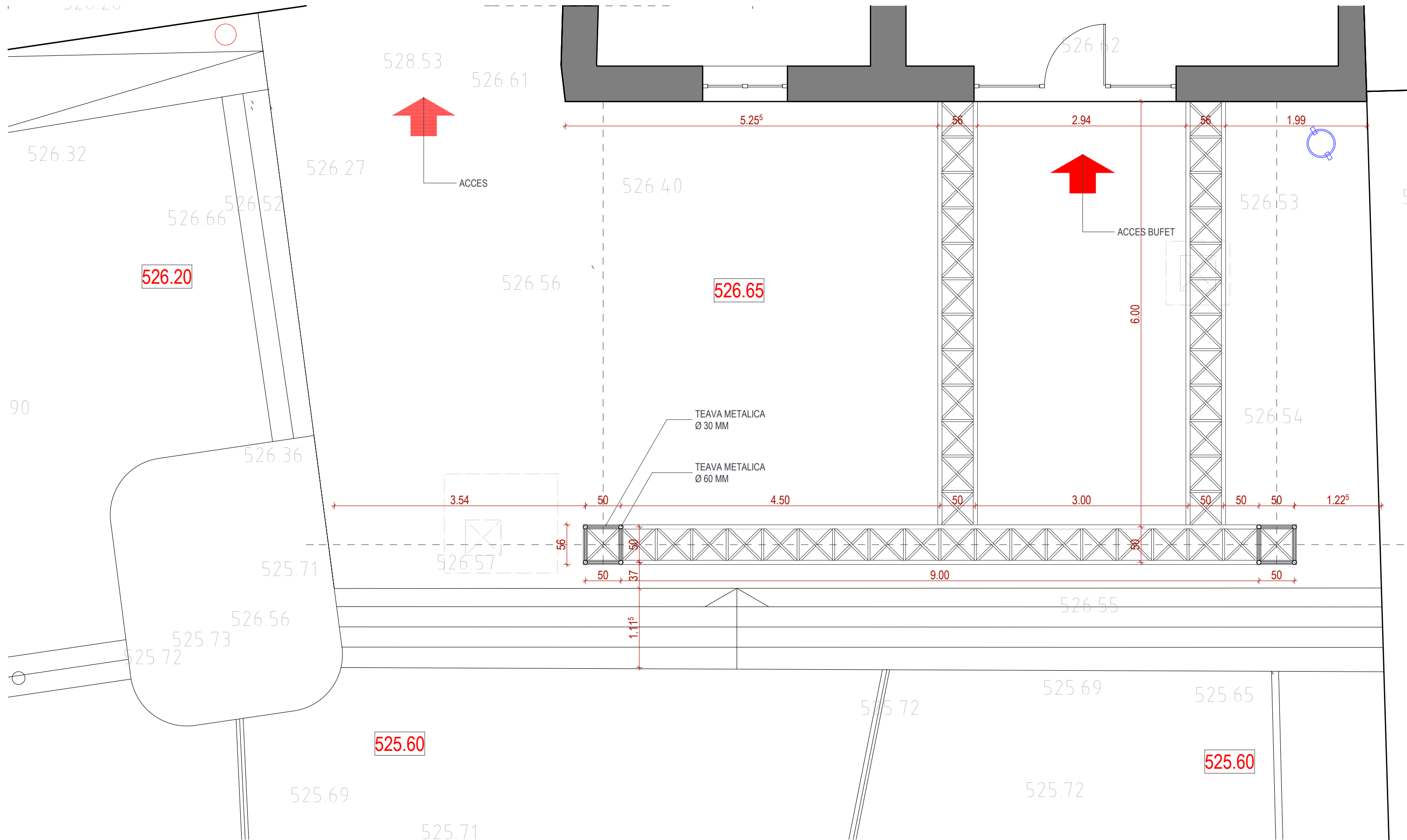

PROIECTANT GENERAL: GREAT-EST SRL, (PR. NR. 43/2015 )				
	ing.		A1	
Verificator	Nume	Semnatura	Cerinta	Referat/Expertiza nr./Data

<div><div><div></div><div>PLANSHOW</div><div>S . R . L .</div></div><div>SF. GHEORGHE, 520023, str. GÖDRI FERENC, nr. 19, bl. S. ec. A, et. 3, ap. 7, jud. COVASNA, cul. RO 33168397, nr. reg. com. J14/I/25/2014, tel: +40 741 919 671, e-mail: office@planshow.ro</div></div>				Beneficiar:	PRIMARIA MUN. SF. GHEORGHE	Pr. nr.
				Localitate:	SF. GHEORGHE, STR. GROF MIKO IMRE, NR. 1	16 / 2015
Specificatie	Nume	Semnatura	Scara:	Titlu proiect:	REABILITARE CLADIRE PRINCIPALA, INTERNAT SI VECHEA CLADIRE (FOSTA TIPOGRAFIE "JOKAI") LA COLEGIUL NATIONAL "SZEKELY MIKO"	Faza:
Sef de proiect	arh. ZSIGMOND P.		1:50	Titlu plansa:	CORP 1 PLAN COPERTINA METALICA	D.A.L.I.
Proiectat	arh. ZSIGMOND P.		Data:			Plansa nr.
Intocmit	arh. ZSIGMOND P.		DEC. 2015			A-135

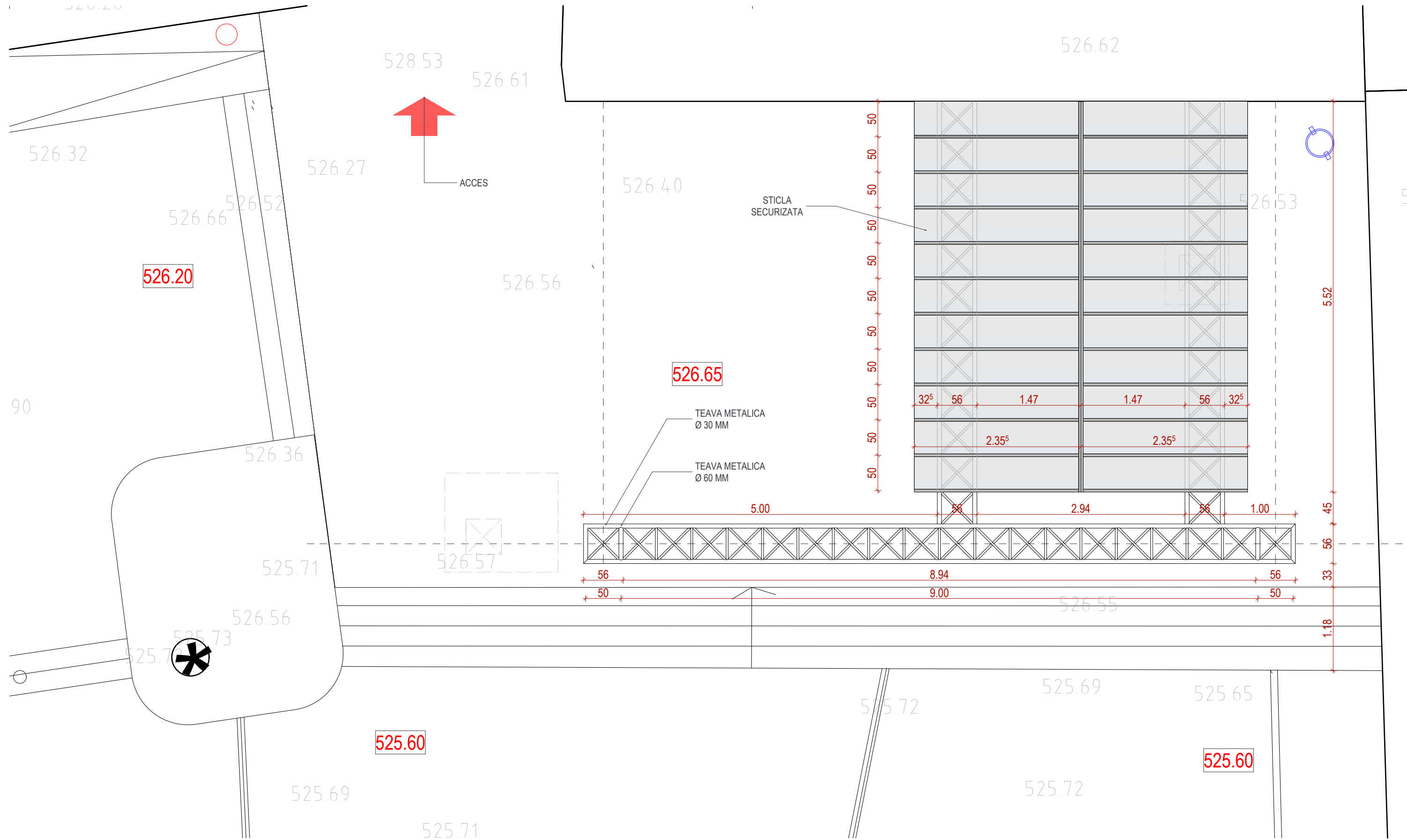

PROIECTANT GENERAL: GREAT-EST SRL, (PR. NR. 43/2015 )

	ing.		A1	
Verificator	Nume	Semnatura	Cerinta	Referat/Expertiza nr./Data

<div><div><div><div><div><div></div><div>PLANSHOW</div></div></div><div>S . R . L .</div></div><div>SF. GHEORGHE, 520023, str. GÖDRI FERENC, nr. 19, bl. S. ec. A, et. 3, ap. 7, jud. COVASNA, cul. RO 33168397, nr. reg. com. J14/I/25/2014, tel: +40 741 919 671, e-mail: office@planshow.ro</div></div></div>				Beneficiar:	PRIMARIA MUN. SF. GHEORGHE	Pr. nr.
Localitate:	SF. GHEORGHE, STR. GROF MIKO IMRE, NR. 1	16 / 2015		Titlu proiect:	REABILITARE CLADIRE PRINCIPALA, INTERNAT SI VECHEA CLADIRE (FOSTA TIPOGRAFIE "JOKAI") LA COLEGIUL NATIONAL "SZEKELY MIKO"	Faza:
Proiectat	arh. ZSIGMOND P.		Scara:	Titlu plansa:	CORP 1 PLAN INVELITOARE COPERTINA METALICA	Plansa nr.
Intocmit	arh. ZSIGMOND P.		1:50			A-136
			Data:			
			DEC. 2015			

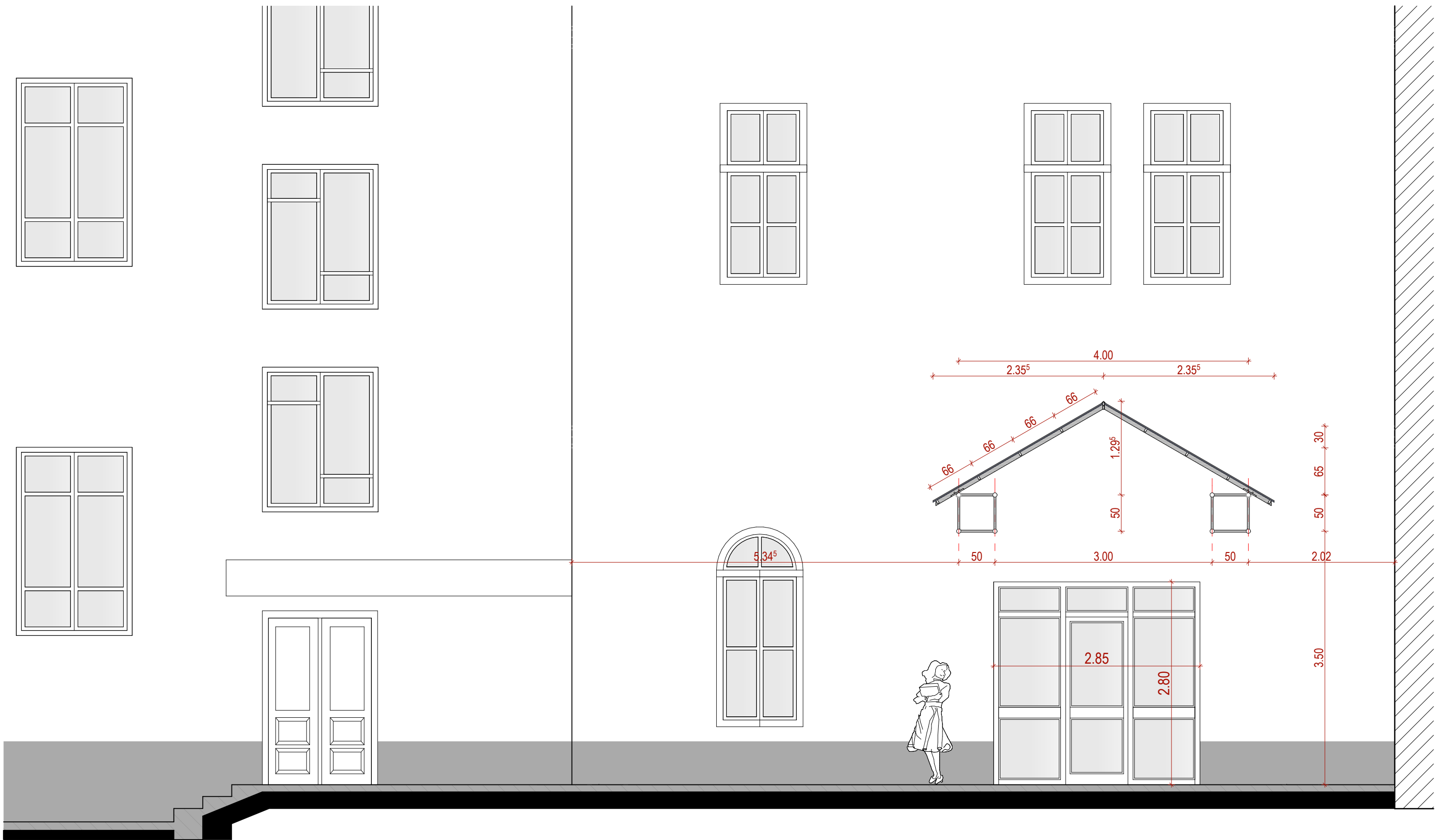

PROIECTANT GENERAL: GREAT-EST SRL, (PR. NR. 43/2015 )

	ing.		A1	
Verificator	Nume	Semnatura	Cerinta	Referat/Expertiza nr./Data

<div><div><div></div><div>PLANSHOW</div><div>S . R . L .</div></div><div>SF. GHEORGHE, 520023, str. GÖDRI FERENC, nr. 19, bl. 5, sc. A, et. 3, ap. 7, jud. COVASNA, cui: RO 33168397, nr. reg. com. J14/I/25/2014, tel: +40 741 919 671, e-mail: office@planshow.ro</div></div>				Beneficiar:	PRIMARIA MUN. SF. GHEORGHE	Pr. nr.
Specificatie	Nume	Semnatura	Scara:	Localitate:	SF. GHEORGHE, STR. GROF MIKO IMRE, NR. 1	16 / 2015
Sef de proiect	arh. ZSIGMOND P.		1:50	Titlu proiect:	REABILITARE CLADIRE PRINCIPALA, INTERNAT SI VECHEA CLADIRE (FOSTA TIPOGRAFIE "JOKAI") LA COLEGIUL NATIONAL "SZEKELY MIKO"	Faza: D.A.L.I.
Proiectat	arh. ZSIGMOND P.		Data:	Titlu plansa:	CORP 1 SECTIUNE COPERTINA METALICA	Plansa nr.
Intocmit	arh. ZSIGMOND P.		DEC. 2015			A-137



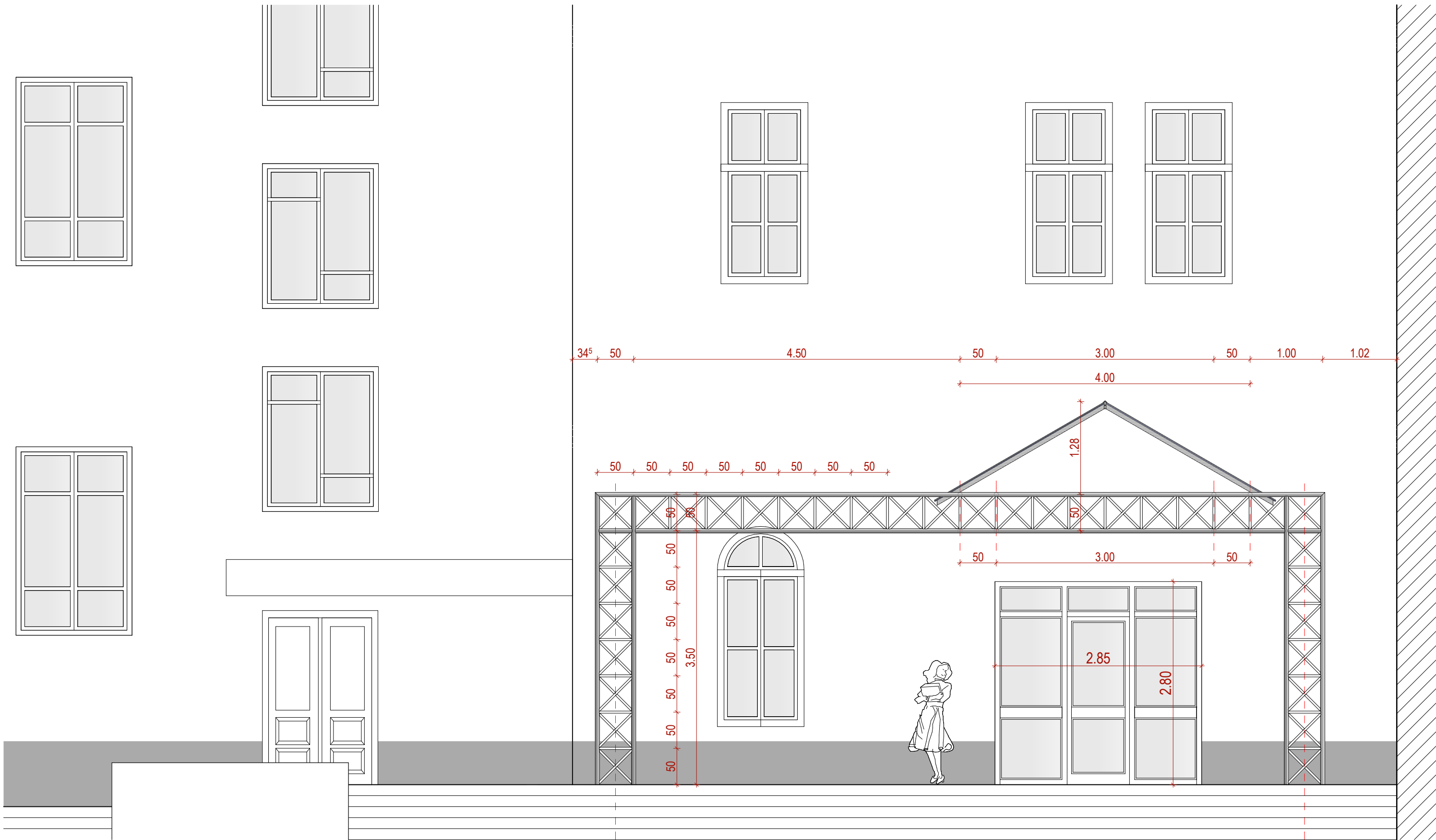

PROIECTANT GENERAL: GREAT-EST SRL, (PR. NR. 43/2015 )

	ing.		A1	
Verificator	Nume	Semnatura	Cerinta	Referat/Expertiza nr./Data

<div><div><div></div><div>PLANSHOW</div><div>S . R . L .</div></div><div>SF. GHEORGHE, 520023, str. GÖDRI FERENC, nr. 19, bl. S. ec. A, et. 3, ap. 7, jud. COVASNA, cui: RO 33168397, nr. reg. com: J14/I/25/2014, tel: +40 741 919 671, e-mail: office@planshow.ro</div></div>				Beneficiar:	PRIMARIA MUN. SF. GHEORGHE	Pr. nr.
				Localitate:	SF. GHEORGHE, STR. GROF MIKO IMRE, NR. 1	16 / 2015
Specificatie	Nume	Semnatura	Scara:	Titlu proiect:	REABILITARE CLADIRE PRINCIPALA, INTERNAT SI VECHEA CLADIRE (FOSTA TIPOGRAFIE "JOKAI") LA COLEGIUL NATIONAL "SZEKELY MIKO"	Faza:
Sef de proiect	arh. ZSIGMOND P.		1:50			D.A.L.I.
Proiectat	arh. ZSIGMOND P.		Data:	Titlu plansa:	CORP 1 VEDERE FRONTALA COPERTINA METALICA	Plansa nr.
Intocmit	arh. ZSIGMOND P.		DEC. 2015			A-138

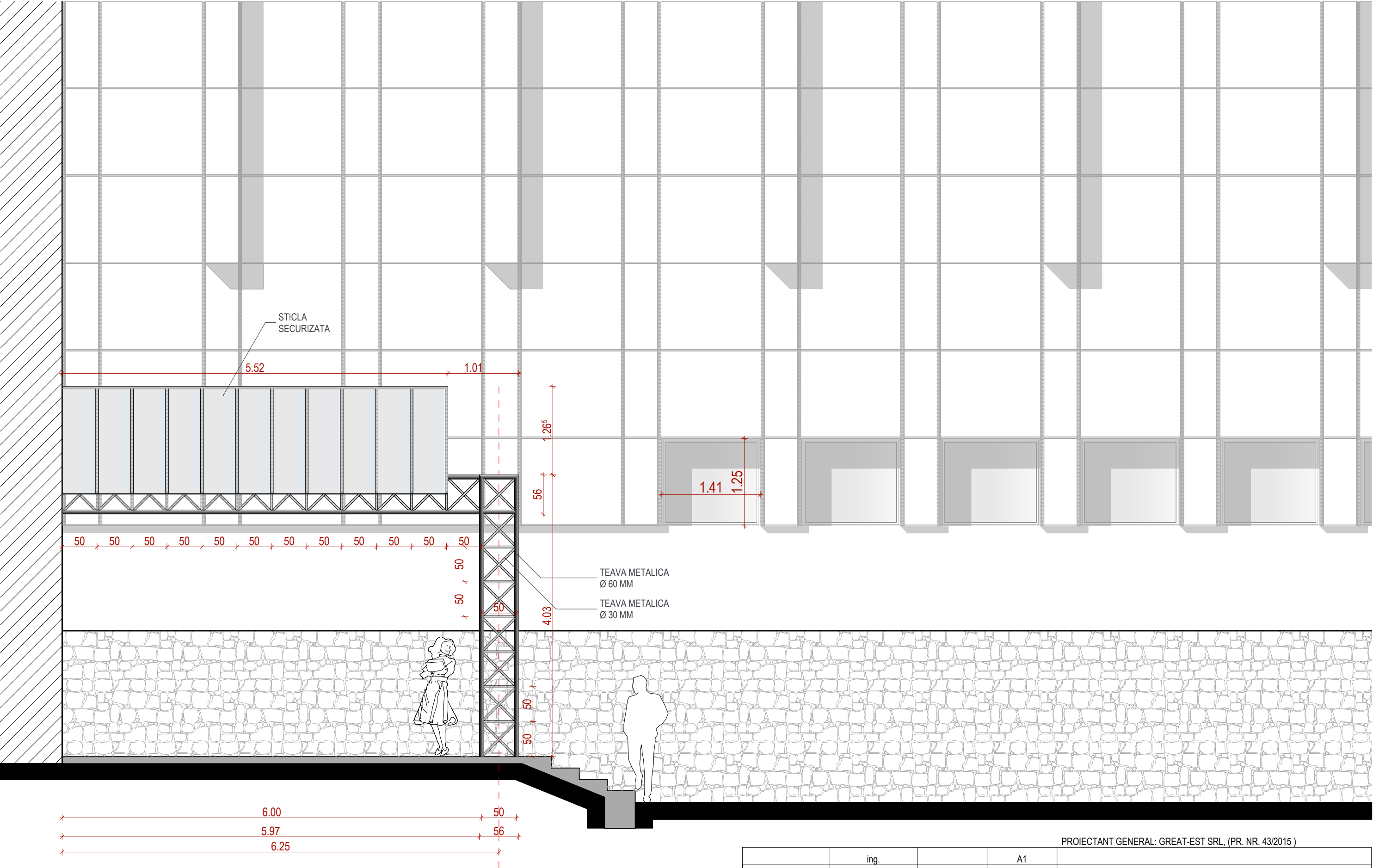

PROIECTANT GENERAL: GREAT-EST SRL, (PR. NR. 43/2015 )				
	ing.		A1	
Verificator	Nume	Semnatura	Cerinta	Referat/Expertiza nr./Data
<div>SF. GHEORGHE, 520023, str. GÖDRI FERENC, nr. 19, bl. 5, sc. A, et. 3, ap. 7, jud. COVASNA, cui: RO 33168397, nr. reg. com. J14/I/25/2014, tel: +40 741 919 671, e-mail: office@planshow.ro</div>				
Beneficiar:	PRIMARIA MUN. SF. GHEORGHE			Pr. nr.
Localitate:	SF. GHEORGHE, STR. GROF MIKO IMRE, NR. 1			16 / 2015
Titlu proiect:	REABILITARE CLADIRE PRINCIPALA, INTERNAT SI VECHEA CLADIRE (FOSTA TIPOGRAFIE "JOKAI") LA COLEGIUL NATIONAL "SZEKELY MIKO"			Faza: D.A.L.I.
Titlu plansa:	CORP 1 VEDERE LATERALA COPERTINA METALICA			Plansa nr.
				A-139

Specificatie	Nume	Semnatura	Scara:
Sef de proiect	arh. ZSIGMOND P.		1:50
Proiectat	arh. ZSIGMOND P.		Data:
Intocmit	arh. ZSIGMOND P.		DEC. 2015